

Programa

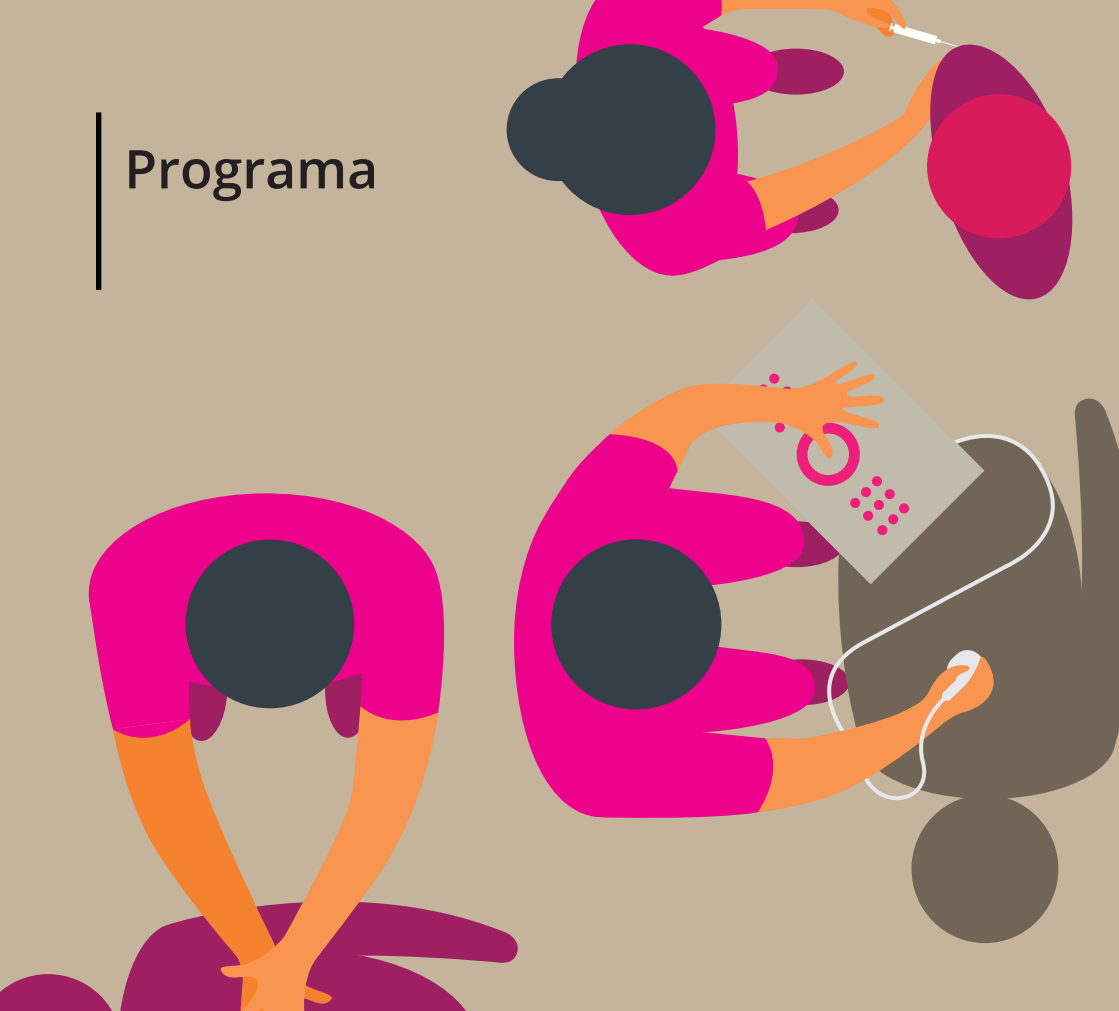

# Jornada de Médicos Residentes SEMG Castilla León



**Salamanca**  
30 de septiembre y 1  
de octubre 2016

**Hotel Abba Fonseca**  
Pza. de San Blás, 2

# I JORNADA DE MÉDICOS RESIDENTES SEMG CASTILLA LEÓN



**Salamanca**

Salamanca, 30 de septiembre y 1 de octubre 2016

## Presentación

La I jornada SEMG de Médicos Residentes, será un punto de encuentro en el que podamos, intercambiar experiencias y debatir sobre temas que nos preocupan, al tiempo que actualizamos conocimiento y adquirimos habilidades en técnicas fundamentales para el Médico de Atención Primaria.

## Objetivo general

El objetivo principal de estas jornadas es proporcionar al asistente una serie de conocimientos y herramientas en áreas competenciales específicas de la Atención Primaria de Salud, a través de profesionales pertenecientes a distintos Grupos de Trabajo de la Sociedad Española de Médicos Generales y de Familia.

## Objetivos específicos

1. Ofrecer una formación en diferentes procesos de la práctica clínica habitual, resaltando los aspectos novedosos de una forma resumida y concreta, y facilitando la participación de los discentes.
2. Perfeccionar la práctica asistencial con herramientas eminentemente prácticas, que reproducen fielmente el proceso de toma de decisiones que se seguiría en la consulta médica real.
3. Posibilitar la obtención de una formación continuada para su utilización en el currículo de los futuros Médicos de Familia.

## CRONOGRAMA I JORNADA DE MÉDICOS RESIDENTES SEMG CASTILLA LEÓN

### Viernes 30 Septiembre

17.00-17.15 h	Entrega de documentación
17.15-17.30 h	Presentación del curso
17.30-18.30 h	1 <sup>er</sup> pase de talleres. Áreas Neumología y Diabetes
18.30-19.00 h	CAFÉ PAUSA 
19.00-20.00	2 <sup>o</sup> pase de talleres. Áreas Neumología y Diabetes

### Sábado 1 de octubre 2016

10.00-11.00 h	1 <sup>er</sup> pase talleres. Áreas Dolor y Dermatología
11.00-11.30 h	CAFÉ PAUSA 
11.30-12.30 h	2 <sup>o</sup> pase de talleres. Áreas Dolor y Dermatología
12.30-13.45 h	Actividad Plenaria. Investigación en AP
13.45-14.00 h	Conclusiones y clausura de la Jornada



## Talleres

### Taller en Neumología

"Espirometría en Atención Primaria"

**Dra. M<sup>a</sup> Teresa Jorge Bravo**

### Taller en Diabetes

"Actualización en DM2. Diabético mal controlado con monoterapia"

**Dr. Javier Gamarra Ortíz**

### Taller en Dolor

Dolor Oncológico , sufrimiento evitable.

**Dra. M<sup>a</sup> Teresa Gonzalez Soria**

### Taller en Dermatología

¿Es útil la dermatoscopia en Atención Primaria?

**Dr. Juan Jurado Moreno**

## Actividad Plenaria

"Tengo que hacer un trabajo y no se cómo empezar: elabora un magnífico proyecto en 4 pasos"

**Dra. Pilar Rodríguez Ledo**

## Inscripción

Precio Inscripción: **70 €**

La inscripción incluye: Documentación y certificado de asistencia, asistencia a todas las actividades científicas del Programa, cena de trabajo viernes, cafés pausa viernes y sábado, alojamiento en el Hotel, sede de la Jornada la noche del viernes en régimen de alojamiento y desayuno en habitación doble compartida\*

El número de plazas de inscripción es limitada, por lo que se tramitarán por riguroso orden de llegada. Para tramitar la inscripción, dirigirse a la Secretaria Técnica de la actividad.

Nota: Si sólo requiere inscripción sin alojamiento, la inscripción tiene un coste de 30 €. En caso de reserva de habitación DUI con desayuno, la inscripción será de 85 €.

---

### Organiza:

#### Secretaría Técnica

Paseo Imperial, 10-12. 1<sup>a</sup> planta

28005 Madrid

Tel.: +34 91 364 41 20

Fax: +34 91 364 41 21

congresos\_semg@semg.es



**SEMG**  
Sociedad Española de Médicos  
Generales y de Familia

---

### Sede

**Hotel Abba Fonseca**

Pza. de San Blás, 2. Salamanca



## Inscripción

La inscripción incluye: Documentación y certificado de asistencia, asistencia a todas las actividades científicas del Programa, cena de trabajo viernes, cafés pausa viernes y sábado, alojamiento en el Hotel, sede de la Jornada la noche del viernes en régimen de alojamiento y desayuno en habitación doble compartida\*

El número de plazas de inscripción es limitada, por lo que se tramitarán por riguroso orden de llegada. Para tramitar la inscripción, dirigirse a la Secretaría Técnica de la actividad.

---

### Organiza:

#### Secretaría Técnica

Paseo Imperial, 10-12. 1ª planta

28005 Madrid

Tel.: +34 91 364 41 20

Fax: +34 91 364 41 21

congresos\_semg@semg.es



**SEMG**  
Sociedad Española de Médicos  
Generales y de Familia

---

### Sede

Hotel Abba Fonseca

Pza. de San Blás, 2. Salamanca