OSTEOPOROSIS Y VACUNACIÓN COVID-19

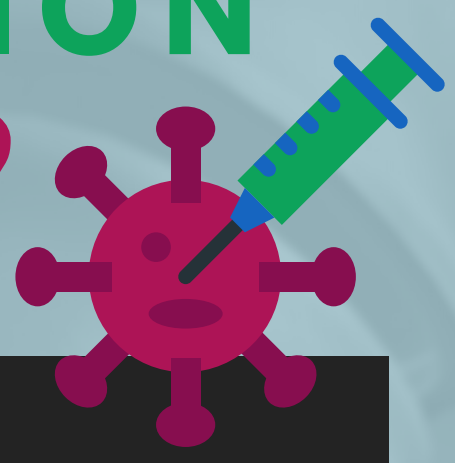

SABÍAS QUE...

- LA OSTEOPOROSIS NO INCREMENTA EL RIESGO DE INFECCIÓN O DE COMPLICACIONES POR COVID-19.
- NO ES NECESARIO QUE SE PRIORICE LA VACUNACIÓN DE PACIENTES CON OSTEOPOROSIS SOBRE OTRAS PATOLOGÍAS; SE VACUNARÁN CUANDO LES CORRESPONDA EN SU GRUPO CORRESPONDIENTE.

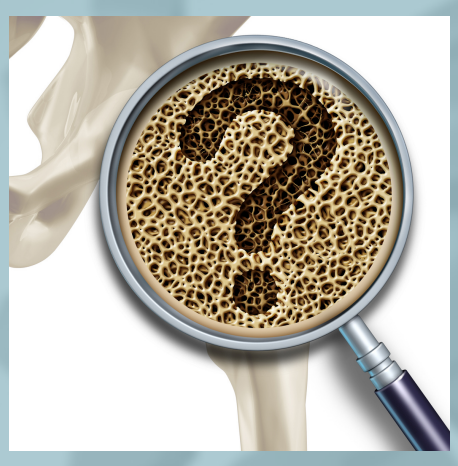

- NO SE DEBEN INTERRUMPIR LOS TRATAMIENTOS, Y SEGUIR TODAS AQUELLAS RECOMENDACIONES QUE SE LE HUBIERAN HECHO SOBRE PRÁCTICA DE EJERCICIOS Y DIETAS.
- NO HAY EVIDENCIAS DE QUE LOS TRATAMIENTOS PARA REDUCIR EL RIESGO DE FRACTURA POR FRAGILIDAD INCREMENTEN EL RIESGO DE INFECCIÓN POR COVID-19, O QUE INTERFIERAN CON LA EFICACIA O EFECTIVIDAD (EFECTOS SECUNDARIOS) DE LA VACUNACIÓN COVID-19.

CONSIDERACIONES SOBRE TRATAMIENTOS Y VACUNACIÓN COVID-19:

- TRATAMIENTOS CON **BIFOSFONATOS ORALES**: CONTINUAR CON EL TRATAMIENTO CON LA PAUTA INDICADA.
- TRATAMIENTO CON **BIFOSFONATOS INTRAVENOSOS**: SE RECOMIENDA UNA SEMANA DE INTERVALO ENTRE LA INYECCIÓN DEL BIFOSFONATO Y LA VACUNA COVID-19, PARA DISTINGUIR POSIBLES REACCIONES.
- TRATAMIENTO CON **DENOSUMAB**: SE RECOMIENDA INTERVALO DE 4-7 DÍAS ENTRE LA INYECCIÓN DE DENOSUMAB Y LA VACUNACIÓN, PARA DISTINGUIR POSIBLES REACCIONES EN EL LUGAR DE LA INYECCIÓN; EN CASO NECESARIO DE INYECCIÓN CONJUNTA, SE RECOMIENDA HACERLO EN LUGARES DIFERENTES. SI BIEN LA INYECCIÓN DE DENOSUMAB PUEDE AJUSTARSE LIGERAMENTE PARA TENER EN CUENTA LA ADMINISTRACIÓN DE LA VACUNA, NUNCA SE RETRASARÁ MÁS DE 7 MESES DESDE LA DOSIS ANTERIOR.
- TRATAMIENTO CON **TERIPARATIDA**: SE RECOMIENDA CONTINUAR CON EL TRATAMIENTO CON LA PAUTA INDICADA.
- TRATAMIENTO CON **RALOXIFENO**: SE RECOMIENDA CONTINUAR CON EL TRATAMIENTO CON LA PAUTA INDICADA.

SEMG
Sociedad Española de Médicos Generales y de Familia

GRUPO DE TRABAJO DE APARATO LOCOMOTOR DE LA SEMG

WWW.SEMG.ES