

Programa

CURSO PRESENCIAL



Madrid

11 de noviembre de 2023



RADIOLOGÍA CONVENCIONAL

PARA MÉDICOS DE ATENCIÓN PRIMARIA

- TÓRAX
- ABDOMEN
- OSTEOARTICULAR
- COLUMNA VERTEBRAL

(INCLUYE LIBRO DIGITAL DE SISTEMÁTICA DE LECTURA DE RX)

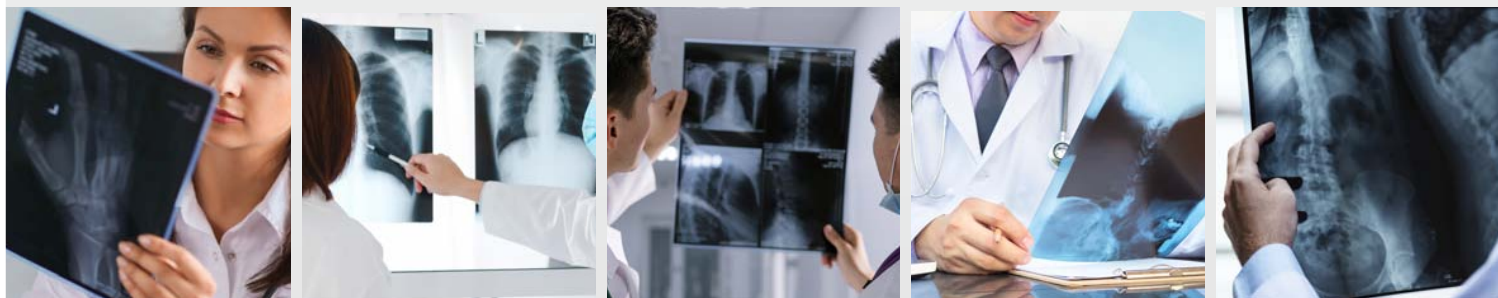

Secretaría Científica:

Sección de Ecografía **SEMG**



Organiza:





Presentación:

Desde el Aula de Radiología de la SEMG os presentamos este minicurso presencial de las bases de radiología convencional que todo médico de urgencias y Atención Primaria debería dominar. El contenido del curso ha sido realizado en base a una extensa recopilación de casos reales de situaciones que con frecuencia llevan a dudas o errores diagnósticos.

Duración del curso

Se llevará a cabo en una jornada con 8 horas presenciales repartidas en 3 horas de radiología torácica, 1,5 horas de radiología de abdomen, 2 horas de radiología osteoarticular y 1,5 horas de radiología de columna vertebral.

Docente

Dr. José Carlos Sánchez Sánchez

Jefe de Servicio de Radiodiagnóstico del Hospital Universitario del Poniente, Almería.

Acreditación

Solicitada la Acreditación a la Comisión de Formación Continuada de las Profesiones Sanitarias de la Comunidad de Madrid. Se entregará un Certificado con los créditos del Curso a los alumnos que asistan a todas las sesiones y superen las pruebas de conocimiento establecidas por el Comité Científico.

RADIOLOGÍA
CONVENCIONAL
PARA MÉDICOS DE ATENCIÓN PRIMARIA

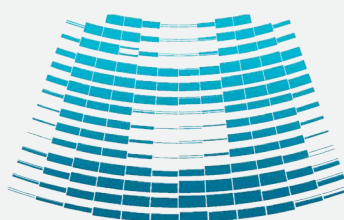

ECO
SEMG

9:00 a 12:00 h. RADIOGRAFÍA DE TÓRAX

Criterios de calidad

Sistemática de lectura

Indicaciones

Patrones radiológicos

Patología más frecuente:

neumonía, tuberculosis, EPOC, derrame, neumotórax, hernias diafragmáticas, insuficiencia cardíaca, cáncer de pulmón, tumores mediastínicos

Lectura de casos prácticos por parte de los alumnos

12:00 a 12:30 h. Coffee Break



12:30 a 14:00 h. RADIOGRAFÍA SIMPLE DE ABDOMEN

Criterios de calidad

Indicaciones

Sistemática de lectura:

- Análisis de líneas grasas: líquido y masas
- Análisis de luminograma: obstrucción y perforación
- Análisis de calcificaciones: patológicas y no patológicas
- Análisis del esqueleto: artrosis, fracturas, tumores y metástasis

Lectura de casos prácticos por parte de los alumnos

14:00 a 15:30 h. Almuerzo



15:30 a 17:30 h. RADIOGRAFÍA OSTEOARTICULAR

Criterios de calidad

Indicaciones

Proyecciones habituales y complementarias de hombro, codo, muñeca, mano, rodilla, cadera, tobillo y pie

Patología más prevalente:

- Fracturas • Epifisiolisis • Artrosis • Infecciones • Tumores •

Variantes de la normalidad

Lectura de casos prácticos por parte de los alumnos

17:30 a 18:00 h. Coffee Break



18:00 a 19:30 h. RADIOGRAFÍA DE LA COLUMNA VERTEBRAL

Indicaciones

Proyecciones

Técnicas de imagen complementarias: resonancia magnética

Criterios de calidad

Sistemática de lectura

Patología más prevalente:

- Congénita • Degenerativa • Traumática • Hernias discales • Escoliosis •

Lectura de casos prácticos por parte de los alumnos

Boletín de Inscripción

RADIOLOGÍA
CONVENCIONAL
PARA MÉDICOS DE ATENCIÓN PRIMARIA



Realice su inscripción a través de la web:

www.semg.es/formacion/

O enviando cumplimentado el Boletín de Inscripción junto con la copia de la transferencia realizada a semg@semg.es

Apellidos Nombre

Domicilio Código Posta D.N.I

Localidad Provincia

D.N.I..... Móvil.....

E-mail Centro de trabajo

Residente: Sí No Año de residencia

Cuotas de inscripción:

Socio SEMG

140 €

No Socio

170 €

Residentes

110 €

*Plazas limitadas. Imprescindible acreditar condición MIR.

Formalización de inscripción y forma de pago:

Formalizo la inscripción al [curso de Radiología Convencional SEMG](#) mediante transferencia bancaria a la cuenta de SEMG ES02 2100 0779 3013 0012 6781. **Referencia: Nombre y apellidos del inscrito.**

Es imprescindible remitir por correo electrónico este boletín de inscripción y el comprobante de la transferencia bancaria.

La cuota de inscripción incluye, asistencia a la actividad científica y cafés pausa.

* La organización se reserva la opción de anular o retrasar el curso en caso de que no se alcance un número adecuado y viable de alumnos para su realización.

Acepto las condiciones detalladas en este documento y manifiesto que los datos aportados son los correctos, a día del mes de de 2023.

FIRMA:

Enviar a: Secretaría Técnica SEMG

E-mail: semg@semg.es

De acuerdo con lo establecido en el Reglamento General de Protección de Datos, le informamos que trataremos sus datos personales con la finalidad de realizar la gestión administrativa, contable y fiscal, así como enviarle información sobre nuestros cursos y/o servicios. Los datos proporcionados se conservarán mientras se mantenga la relación con la Sociedad o durante el tiempo necesario para cumplir con las obligaciones legales. Los datos no se cederán a terceros salvo en el caso que exista una obligación legal y los trataremos en base a su consentimiento o la ejecución de un contrato o por obligación legal. Asimismo, le informamos de la posibilidad de ejercer los siguientes derechos sobre sus datos personales: derecho de acceso, rectificación, supresión u olvido, limitación, oposición, portabilidad y a retirar el consentimiento prestado. Para ello podrá enviar un email a: semg@semg.es. Además, el interesado puede dirigirse a la Autoridad de Control en materia de Protección de Datos competente para obtener información adicional o presentar una reclamación. Datos identificativos del responsable: SEMG (Sociedad Española de Médicos Generales y de Familia), G78950300, Paseo Imperial nº 10-12, 1ª planta – 28005 Madrid (España) – Tfno. +34 913644120.



Organiza:

Sociedad Española de Médicos Generales y de Familia SEMG

Paseo Imperial, 10-12. 1ª planta. 28005 Madrid

Tel.: +34 91 364 41 20

semg@semg.es

www.semg.es

Secretaría Científica:

Sección de Ecografía SEMG

Paseo Imperial, 10-12. 1ª planta. 28005 Madrid

Tel.: +34 91 364 41 20

semg@semg.es

Sede:

Escuela Española de Ecografía Clínica

Paseo Imperial, 10-12. 1ª planta. 28005 Madrid

semg@semg.es

