

# REiCOP

Red Española de Investigación  
en COVID Persistente

DOSSIER EVENTO  
CONSTITUCIÓN REiCOP

## DOSIER INFORMATIVO DE LA CONSTITUCIÓN COMO ASOCIACIÓN DE LA RED ESPAÑOLA DE INVESTIGACIÓN EN COVID PERSISTENTE

# REiCOP

Red Española de Investigación  
en COVID Persistente



**AVANZANDO JUNTOS POR LA  
MEJORA DE LA ATENCIÓN DEL  
COVID PERSISTENTE**



Más información en:

[gabinetecomunicacion@semg.es](mailto:gabinetecomunicacion@semg.es)  
[coordinacion.longcovid@semg.es](mailto:coordinacion.longcovid@semg.es)

# REiCOP

Red Española de Investigación  
en COVID Persistente

DOSSIER EVENTO  
CONSTITUCIÓN REiCOP

## BALANCE DE LA PRESIDENTA DE REiCOP

### ACTO DE CONSTITUCIÓN COMO ASOCIACIÓN DE LA RED ESPAÑOLA DE INVESTIGACIÓN EN COVID PERSISTENTE

**Jueves, 8 de septiembre de 2022, a las 12.00 PM en la sede de la SEMG**

Hoy es un día de alegría para SEMG. Recibimos en nuestra sede a representantes de 24 sociedades científicas y profesionales destacados a nivel científico en el tema de COVID persistente, y queremos agradecer a todos su colaboración y presencia.

Hubo una convocatoria de prensa a las 12.00 horas, con más de 10 medios de comunicación en la sala y muchos otros que se conectaron en streaming o contactaron posteriormente para difundir este hito, en el que de las 57 entidades colaboradoras en el proyecto COVID persistente y los más de 200 profesionales, acuden presencialmente, y se incorporan como socios fundadores de la Red Española de Investigación en COVID persistente (REiCOP) 41, correspondiendo a entidades 24 de ellos para formalizar el registro de esta nueva asociación. El resto de colaboradores, se incorporarán paulatinamente a medida que completen la documentación requerida.

Es un honor para la SEMG recibirlos a todos en nuestra sede, y es un hecho sin precedentes para el mundo científico la constitución de un grupo multidisciplinar tan numeroso, implicado e ilusionado en un objetivo tan pertinente como la mejoría de la atención a los pacientes con COVID persistente.



**Dra. Pilar Rodríguez Ledo**

**Presidenta de la Red Española de Investigación en COVID persistente (REiCOP)**

**Vicepresidenta de la Sociedad Española de Médicos Generales y de Familia (SEMG)**

Más información en:

[gabinetecomunicacion@semg.es](mailto:gabinetecomunicacion@semg.es)  
[coordinacion.longcovid@semg.es](mailto:coordinacion.longcovid@semg.es)

**#JuntosSumamos**

**#JuntosPodemos**

# INTRODUCCIÓN (1/3)

## El origen: la COVID persistente

La COVID persistente o condición Post-COVID es una enfermedad que hoy en día es casi conocida y reconocida por toda la comunidad científica y por gran parte de la sociedad.

Esta enfermedad que padecen individuos de todas las edades en los que semanas o meses después de sufrir una infección por SARS-CoV-2 los síntomas persisten, aparecen o reaparecen, implica una sintomatología múltiple que en gran parte de los casos incapacita a los afectados.

A pesar de que en los últimos dos años se han publicado numerosos estudios acerca de sus causas, su incidencia, los biomarcadores que nos alertan de su presencia y los potenciales tratamientos, todavía quedan muchas incógnitas por resolver acerca de esta afectación. Sin embargo, es evidente que es un problema real al que se enfrentan cada día millones de personas afectadas por un vaivén de manifestaciones clínicas sin tener un tratamiento específico.

## El inicio: el Grupo de Trabajo Colaborativo COVID persistente

En mayo de 2020, los afectados por COVID persistente Long COVID ACTS acudieron a la SEMG buscando apoyo para ser reconocidos y atendidos en sus necesidades de salud. Como respuesta a esta necesidad de los pacientes, la SEMG propuso la creación de un Grupo de Trabajo Colaborativo en el que, junto con los colectivos de afectados, participaran todas aquellas entidades y organizaciones científicas y profesionales interesadas en mejorar la atención sanitaria prestada a los afectados por COVID Persistente, y en aumentar las evidencias respecto a esta afectación.

Un año después del inicio del contacto con los pacientes, en mayo de 2021, este Grupo de Trabajo publicó la Guía Clínica para la atención al paciente COVID persistente, un documento único en nuestro país, avalado en su inicio por 47 sociedades científicas y por varios expertos en la materia.

A partir de ese momento, han ido aumentando las propuestas a desarrollar y los proyectos de investigación, y se han ido sumando al Grupo más entidades y personas con un único objetivo: mejorar la situación de salud de los pacientes COVID persistente. Hoy en día ya son 57 las sociedades científicas, colegios profesionales y entidades que participan en el grupo colaborativo junto con el colectivo nacional y los colectivos autonómicos de pacientes.

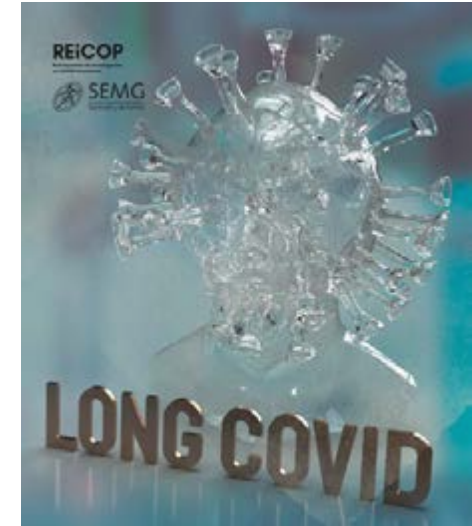

## INTRODUCCIÓN (2/3)

### La consolidación: Asociación Red Española de Investigación en COVID Persistente

Tras una corta pero intensa trayectoria en la que se empieza a trabajar en 5 líneas estratégicas basadas en la investigación, la docencia y la elaboración de procedimientos asistenciales actualizados, nace la Red Española de Investigación en COVID Persistente, REiCOP, con un espíritu de dinamismo y apertura constante a la incorporación de nuevas entidades y profesionales con interés en el tema.

REiCOP es la transformación del Grupo de Trabajo Colaborativo en una entidad organizativa, formal y también promocional, constituida desde el pasado 8 de septiembre como asociación. La SEMG, coordinadora inicial de este grupo, reunió ese día a todas las entidades y colaboradores que decidieron participar de la consolidación de esta organización como socios fundadores, en un acto de constitución en el que predominó la emoción, la espontaneidad y la concordia.

Durante ese acto se designó al **Comité Ejecutivo de la entidad**, cuya composición de cargos es la siguiente:

- **Presidenta:** Sociedad Española de Médicos Generales y de Familia, SEMG
- **Secretaria:** Sociedad Española De Calidad Asistencial, SECA
- **Vicepresidente 1º:** Sociedad Española de Enfermedades Infecciosas y Microbiología Clínica, SEIMC
- **Vicepresidenta 2ª:** Plataforma de pacientes Long COVID ACTS (Autonomous Communities Together Spain)
- **Tesorero:** Sociedad Española de Medicina de Laboratorio, SEQC-ML
- **Vocales:** Sociedad Española de Farmacia clínica, familiar y comunitaria - SEFAC, Sociedad Española de Medicina y Seguridad del Trabajo - SEMST, Asociación Española de Biopatología Médica-Medicina de Laboratorio - AEMB-ML, Sociedad Española de Médicos de Atención Primaria - SEMERGEN, Asociación Long Covid Aragón, Asociación Madrileña de Covid Persistente - AMACOP, Anna González Neira (CNIO), Lourdes Mateu Pruñunosa (FLS - HGTiP), Francisco Mera Cordero (Blue HealthCare), Jesús Díez Manglano (SEMI), Verónica Tiscar González (OSI Bilbao-Basurto/ISS Biocruces Bizkaia), Joan B. Soriano Ortiz (Hospital de la Princesa) y Paula Sánchez Diz (SEMG)

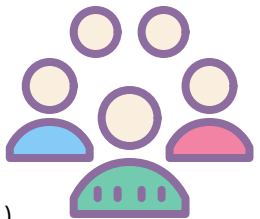

El fin esencial de REiCOP es promover y contribuir al desarrollo y difusión de los conocimientos científicos acerca de la COVID Persistente y mejorar la asistencia sanitaria prestada a los pacientes afectados por esta enfermedad.

## INTRODUCCIÓN (3/3)



### Las líneas estratégicas: Investigación, formación, consenso y difusión

Nuestros principios fundamentales son la colaboración inter y multidisciplinar, la rigurosidad científica y la profesionalidad, manteniendo una figura en nuestro centro: el paciente, el cual integramos como parte proactiva en REiCOP.

Nuestro principal objetivo es incrementar las evidencias respecto a la COVID persistente y solventar las carencias asistenciales de los afectados bajo el prisma de un enfoque holístico e integral, en un sistema que conozca las necesidades de salud de los pacientes. Para alcanzar este fin, hemos empezado a trabajar en varias líneas de trabajo, en las que tanto pacientes como profesionales sanitarios colaborarán de un modo dinámico basándose en la mejor evidencia disponible.

- **Actualización de la Guía Clínica para la Atención al paciente COVID persistente.** Se pretende publicar una nueva versión del documento con contenido actualizado y avalado por las 57 entidades colaboradoras, y que incorpora como novedad el sistema GRADE como forma de trabajo de las siguientes ediciones.
- **Desarrollo de una APP** sencilla y de fácil manejo, con el fin de llevar a la práctica clínica todo lo recogido en la Guía y ayudar a los profesionales sanitarios a tomar decisiones. Actualmente, disponemos de una maqueta en fase inicial y estamos trabajando en una versión beta.
- **Desarrollo de programas formativos dirigidos a profesionales sanitarios**, con aval universitario, para que el conocimiento de la evidencia se aplique en la práctica clínica diaria, y de actividades formativas dirigidas al público en general, con el objetivo de dar visibilidad a la enfermedad en la sociedad, y a su vez servir de apoyo a las familias y personas encargadas de los cuidados
- **Desarrollo de un registro clínico**, de base en la Atención Primaria, complementado por la atención hospitalaria, en el que se recabarán datos básicos para identificar los factores clínicos y genéticos asociados al desarrollo de esta enfermedad.
- **Desarrollo y validación de una escala asistencial** a partir de la información obtenida en el registro clínico, para evaluar de una forma integral y holística a los pacientes que sufren COVID persistente, más allá del seguimiento de cada uno de sus síntomas.

Pretendemos, además, abordar dos aspectos fundamentales para alcanzar nuestro objetivo: definir un tratamiento efectivo contra la COVID persistente mediante el estudio de la eficacia de distintos fármacos, y desarrollar un modelo asistencial adecuado a las necesidades de salud de los afectados por esta dolencia mediante el estudio de flujos asistenciales incorporando la experiencia del paciente.

Profesionales sanitarios y clínicos, investigadores básicos y pacientes reunidos con un único fin: mejorar la vida de los enfermos COVID persistente, conociendo y combatiendo esta enfermedad, con un método de trabajo abierto, colaborativo, multidisciplinar y científico.

# REiCOP

Red Española de Investigación  
en COVID Persistente

## GALERÍA DE FOTOS

DOSSIER EVENTO  
CONSTITUCIÓN REiCOP



Más información en:

[gabinetecomunicacion@semg.es](mailto:gabinetecomunicacion@semg.es)  
[coordinacion.longcovid@semg.es](mailto:coordinacion.longcovid@semg.es)

# REiCOP

Red Española de Investigación  
en COVID Persistente

## GALERÍA DE FOTOS

DOSSIER EVENTO  
CONSTITUCIÓN REiCOP



Más información en:

[gabinetecomunicacion@semg.es](mailto:gabinetecomunicacion@semg.es)  
[coordinacion.longcovid@semg.es](mailto:coordinacion.longcovid@semg.es)

[Accede a todas las fotos](#)

# REiCOP

Red Española de Investigación  
en COVID Persistente

DOSSIER EVENTO  
CONSTITUCIÓN REICOP

## CLIPPING DE PRENSA

### PRENSA GENERALISTA

 el Periódico de España

SECUELAS DEL CORONAVIRUS

### La "gran familia" del covid persistente se agrupa como Red Española de Investigación

- Al menos el 10% de las personas que han sufrido una infección por SARS-CoV-2 padecen síntomas incapacitantes que duran más allá de las cuatro semanas.
- Tras meses de trabajo, más de medio centenar de entidades científicas, pacientes y profesionales crean la Red Española de Investigación en COVID persistente (REICOP) con formato de asociación científica.
- Un registro clínico, con base en Atención Primaria, recabará datos para identificar los factores clínicos y genéticos asociados a esta enfermedad.



PUBLICIDAD

APERTURA  
MADRID  
GALLERY  
WEEKEND

¡VENTE DE GALERÍAS!

8-11 Sept. +

«Jornada inolvidable para el colectivo de covid persistente en España»

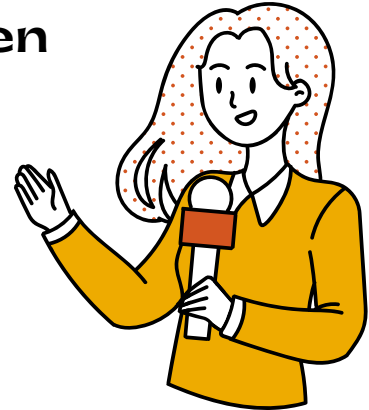

«La asistencia ha desbordado todas las expectativas. Aplausos y mucha ilusión en la convocatoria»

Más información en:

[gabinetecomunicacion@semg.es](mailto:gabinetecomunicacion@semg.es)  
[coordinacion.longcovid@semg.es](mailto:coordinacion.longcovid@semg.es)



# REiCOP

Red Española de Investigación  
en COVID Persistente

DOSSIER EVENTO  
CONSTITUCIÓN REiCOP

Más información en:

[gabinetecomunicacion@semg.es](mailto:gabinetecomunicacion@semg.es)  
[coordinacion.longcovid@semg.es](mailto:coordinacion.longcovid@semg.es)

## CLIPPING DE PRENSA

### PRENSA GENERALISTA

LA RAZÓN

Sociedad

### Nace la Red Española de Investigación en Covid Persistente (REiCOP)

Está integrada por 57 entidades científicas y profesionales y persigue regularizar la situación de salud de los afectados por esta nueva enfermedad



▲ Un sanitario realiza una prueba funcional de olfatimetría a un paciente con anosmia tras padecer covid, en la Clínica Universidad de Navarra, a 27 de febrero de 2021 FOTO: JESÚS DIGES / EFE

«El acto de constitución de esta red es el inicio de algo grande»



# REiCOP

Red Española de Investigación  
en COVID Persistente

DOSSIER EVENTO  
CONSTITUCIÓN REiCOP

Más información en:

[gabinetecomunicacion@semg.es](mailto:gabinetecomunicacion@semg.es)  
[coordinacion.longcovid@semg.es](mailto:coordinacion.longcovid@semg.es)

## CLIPPING DE PRENSA

### PRENSA GENERALISTA



«Este es el principio de algo que tiene que crecer con tesón, trabajo y esfuerzo»



## CLIPPING DE PRENSA

### PRENSA GENERALISTA

elEconomista.es

### Los médicos incrementarán sus esfuerzos en el diagnóstico y seguimiento del covid persistente

- 57 entidades científicas y profesionales se han unido para crear la Red Española de Investigación de Covid Persistente
- El 10% de las personas que han sufrido la infección padecen la enfermedad



Tempestades,  
nubarrones,  
lastres.

Use este sello  
para avanzar.

Operación asegurada en  
Crédito y Caución



«A partir de aquí caminaremos con un objetivo común que es mejorar la calidad de vida de los pacientes»

Más información en:

[gabinetecomunicacion@semg.es](mailto:gabinetecomunicacion@semg.es)  
[coordinacion.longcovid@semg.es](mailto:coordinacion.longcovid@semg.es)

# REiCOP

Red Española de Investigación  
en COVID Persistente

DOSSIER EVENTO  
CONSTITUCIÓN REICOP

Más información en:

[gabinetecomunicacion@semg.es](mailto:gabinetecomunicacion@semg.es)  
[coordinacion.longcovid@semg.es](mailto:coordinacion.longcovid@semg.es)

## CLIPPING DE PRENSA

### PRENSA GENERALISTA



### Nace la Red de Investigación en COVID-19 Persistente para incrementar el conocimiento de esta nueva enfermedad

► Integrada por 57 sociedades científicas y profesionales, persigue también regularizar la situación sanitaria de los afectados

08.09.2022 | 14:44 horas Por RTVE.es / AGENCIAS



Los pacientes con COVID persistente representan alrededor del 10% de los infectados por coronavirus. GETTY IMAGES

«Es necesario evaluar de una forma integral y holística a los pacientes que sufren COVID-19 persistente, más allá del seguimiento de cada uno de sus síntomas»



## CLIPPING DE PRENSA

### PRENSA GENERALISTA



The screenshot shows a news article from LA VANGUARDIA. The headline is "Nace la Red de Investigación en Covid Persistente" under the sub-header "CORONAVIRUS PANDEMIA". The article text states: "Madrid, 8 sep (EFE).- Con el objetivo de avanzar en la investigación del coronavirus persistente, que afecta a un 10 % de las personas que se han contagiado por Sars-CoV-2, y solventar sus carencias asistenciales, se ha constituido hoy la Red Española de Investigación en COVID Persistente (REiCOP)." Below the text is a social media sharing bar and an audio player with a "Suscríbete para escuchar" button. At the bottom, there is a promotional banner for Audi: "Siete minutos para estar al día. Y todo el tiempo que quieras para saber más. No te pierdas Las claves del día en tu mail cada mañana". To the right of the article is a photograph of a man standing next to a silver Audi car with the license plate "7007 G".

«El objetivo de avanzar en la investigación del coronavirus persistente y solventar las carencias asistenciales de los afectados»



Más información en:

[gabinetecomunicacion@semg.es](mailto:gabinetecomunicacion@semg.es)  
[coordinacion.longcovid@semg.es](mailto:coordinacion.longcovid@semg.es)

# REiCOP

Red Española de Investigación  
en COVID Persistente

DOSSIER EVENTO  
CONSTITUCIÓN REICOP

Más información en:

[gabinetecomunicacion@semg.es](mailto:gabinetecomunicacion@semg.es)  
[coordinacion.longcovid@semg.es](mailto:coordinacion.longcovid@semg.es)

## CLIPPING DE PRENSA

### PRENSA GENERALISTA

# oksalud

OKSALUD

## Más de 50 sociedades científicas y profesionales crean la Red Española de Investigación Covid Persistente

- ✓ La Comisión de Salud Pública estudia el inicio de cuarta dosis Covid y la vacunación de la gripe
- ✓ China permite el uso de la primera vacuna inhalada contra el covid del mundo

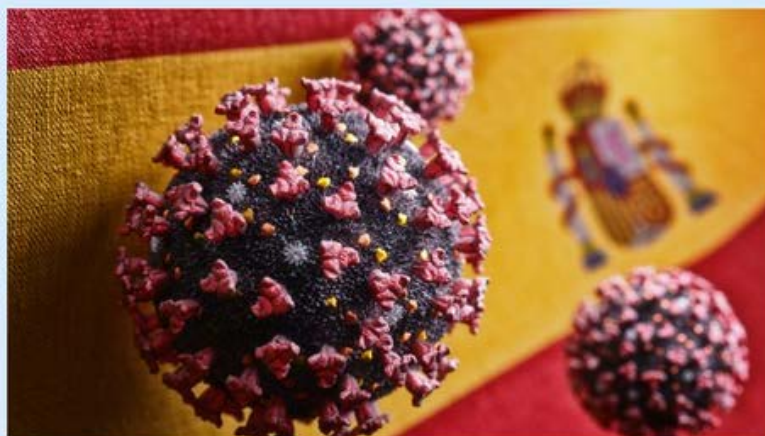

Coronavirus persistente en España.

D. BUENOSVINOS

10/09/2022 09:00 ACTUALIZADO: 10/09/2022 10:17



Hasta **14.500€**  
**DE AYUDAS  
ECONÓMICAS**

[www.comunidad.madrid/natalidad](http://www.comunidad.madrid/natalidad)

A black and white silhouette of a pregnant woman, shown from the side, looking down. The image is part of an advertisement for economic aid.

«Como paciente no quepo en gozo por haber conseguido este hito en la Medicina»



# REiCOP

Red Española de Investigación  
en COVID Persistente

DOSSIER EVENTO  
CONSTITUCIÓN REiCOP

Más información en:

[gabinetecomunicacion@semg.es](mailto:gabinetecomunicacion@semg.es)  
[coordinacion.longcovid@semg.es](mailto:coordinacion.longcovid@semg.es)

## CLIPPING DE PRENSA

### PRENSA GENERALISTA

«REiCOP planteará también un programa formativo sobre Covid-19 persistente dirigido a profesionales sanitarios y con aval universitario»



≡ N I U S

PORTADA | SOCIEDAD | SANIDAD

### Nace la Red Española de Investigación en Covid-19 Persistente: "Por fin nos ponen a los paciente en el centro"

europa press  
Europa Press · Madrid  
08/09/2022 · 14:11h.



Una paciente con covid persistente. GETTY

PUBLICIDAD

• 57 sociedades médicas y científicas han creado esta nueva asociación

Más información en:

[gabinetecomunicacion@semg.es](mailto:gabinetecomunicacion@semg.es)  
[coordinacion.longcovid@semg.es](mailto:coordinacion.longcovid@semg.es)

## CLIPPING DE PRENSA

PRENSA GENERALISTA

La Voz de Galicia

OFERTA 50% DTO. Suscríbete 1 año por solo 29,50 € [Quiero](#)

### Medio centenar de sociedades científicas se unen para entender y tratar el covid persistente



J. V. LADO



«Enfoque holístico que promete resultados importantes ya para este último trimestre del año»





## CLIPPING DE PRENSA

### PRENSA GENERALISTA

«Le hicimos saber a Sanidad que hay pocos proyectos con tanto afán colaborativo. Hoy les echamos en falta. Seguimos con la puerta abierta, pero estar fuera resta y esto lo hacemos por los pacientes»



Más información en:

[gabinetecomunicacion@semg.es](mailto:gabinetecomunicacion@semg.es)  
[coordinacion.longcovid@semg.es](mailto:coordinacion.longcovid@semg.es)

Q BUSCAR

## EL DEBATE

13 de septiembre de 2022

PORTADA ESPAÑA ECONOMÍA OPINIÓN INTERNACIONAL **SOCIEDAD** CULTURA RELIGIÓN SALUD Y BIENESTAR MÁS SECCIONES



Presentación de la Red Española de Investigación en COVID Persistente - Red Española de Investigación en COVID Persistente

Coronavirus

### El Gobierno, que se volcó con Illa y su libro, da plantón a los afectados por la covid persistente

Una pléyade del Ejecutivo, incluido Pedro Sánchez, arrojó la presentación de *El año de la pandemia*, pero nadie acudió al acto de presentación de la REiCOP  
→ [Pacientes con covid persistente: «Parece que me han echado 30 años encima»](#)



Roberto Marbán

LO MÁS LEÍDO

EL DEBATE

- 1 El padre de Sánchez ha retirado 2,5 millones de su empresa Playbol desde que su hijo llegó a Moncloa
- 2 Así son los cuatro hijos de la Reina Isabel II y el duque Felipe de Edimburgo
- 3 Carlos III en la intimidad: su desayuno, sus manías y su relación con el servicio
- 4 Sánchez se plantea si ir o no al funeral de Isabel II ante la presencia del Rey Juan Carlos

# REiCOP

Red Española de Investigación  
en COVID Persistente

DOSSIER EVENTO  
CONSTITUCIÓN REiCOP

## CLIPPING DE PRENSA

### PRENSA GENERALISTA



COPE

PROGRAMAS PODCASTS EMISORAS MONÓLOGOS ACTUALIDAD DEPORTES RELIGIÓN PROGRAMACIÓN TRECE

Actualidad

Sociedad

Noticias Vídeos Tráfico Historia El algoritmo verde La voz de Juan en COPE Blogs

CORONAVIRUS PANDEMIA

### Nace la Red de Investigación en Covid Persistente

Con el objetivo de avanzar en la investigación del coronavirus persistente, que afecta a un 10 % de las personas que se han contagiado por Sars-CoV-2, y solventar sus carencias asistenciales, se ha constituido hoy la Red Española de Investigación en COVID Persistente (REiCOP).

Agencia EFE

Tiempo de lectura: 2' 08 sep 2022 - 15:18 | Actualizado 15:20

Con el objetivo de avanzar en la investigación del coronavirus persistente, que afecta a un 10 % de las personas que se han contagiado por Sars-CoV-2, y solventar sus carencias asistenciales, se ha constituido hoy la Red Española de Investigación en COVID Persistente (REiCOP).

Esta Red, de la que forman parte un total de 57 entidades científicas y profesionales, se ha formado en la sede de la Sociedad Española de Médicos Generales y de Familia (SEMG) tras casi 20 meses de trabajo

Publicidad



Qué!

ACTUALIDAD CULTURA CURIOSAS DEPORTES ECONOMÍA ESTILO DE VIDA GENTE MÁS

### MÁS DE 50 SOCIEDADES CIENTÍFICAS Y PROFESIONALES CREAN LA RED ESPAÑOLA DE INVESTIGACIÓN EN COVID-19 PERSISTENTE



#### ¿Qué es la RAM?

Kingston explica lo que significan los diferentes números DDR al comprar RAM

Kingston Technology

Visitar sitio >

JUAN ANTONIO PÉREZ LORENTE • 8 SEPTIEMBRE, 2022 13:50

Un total de 57 entidades científicas y profesionales han creado la Red Española de Investigación en Covid-19 Persistente (REiCOP) con el objetivo de **incrementar el conocimiento del Covid-19 persistente y regularizar la situación de salud de los afectados por esta nueva enfermedad.**

Más información en:

[gabinetecomunicacion@semg.es](mailto:gabinetecomunicacion@semg.es)  
[coordinacion.longcovid@semg.es](mailto:coordinacion.longcovid@semg.es)

Más información en:

[gabinetecomunicacion@semg.es](mailto:gabinetecomunicacion@semg.es)  
[coordinacion.longcovid@semg.es](mailto:coordinacion.longcovid@semg.es)

## CLIPPING DE PRENSA

### PRENSA GENERALISTA

#### Noticias

Actualidad Deportes Tiempo Multimedia Programas Series

#### Nace la red de investigación de covid persistente

Un total de 57 entidades científicas y profesionales se han unido para crear la **Red Española de Investigación en COVID-19 Persistente (REiCOP)**. "Este es el principio de algo que tiene que crecer con tesón, trabajo y esfuerzo. El acto de constitución de esta red es el inicio de algo grande", ha explicado el presidente de la Sociedad Española de Médicos Generales (SEMIG), Antonio Fernández Pro Ledesma.

En la actualidad existe un 10% de pacientes infectados que sufren covid persistente, que presentan **síntomas** neurológicos, como **depresión, dolor de cabeza o delirios**, o cardiorrespiratorios, que se manifiestan a través de daños pulmonares como el **dolor torácico** y la **disnea**.

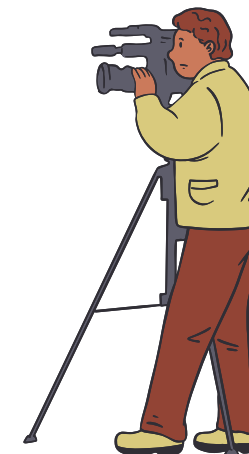

## CLIPPING DE PRENSA

### PRENSA ESPECIALIZADA

«Esa transversalidad y la colaboración estrecha con los afectados la han destacado una y otra vez varios de los participantes en el acto de constitución de la red»



DIARIO MÉDICO



CORREO FARMACÉUTICO

HERBALIFE NUTRITION 3ª EDICIÓN. CONCEPTOS NUTRICIONALES CON REFERENCIA CLÍNICA. LA NUTRICIÓN UNA HERRAMIENTA INFRAUTILIZADA. ¡Curso gratuito! INICIO DEL CURSO 21 Septiembre 2022. ¡INSCRÍBETE YA! www.escueladidiario medico.com Matrícula abierta

Profesión - Name: Spanish

### 57 sociedades se unen para descifrar el puzle de la covid persistente

Este jueves se ha constituido formalmente la Red Española de Investigación en covid persistente (Reicop), que presidirá Pilar Rodríguez Ledo.



Más información en:

[gabinetecomunicacion@semg.es](mailto:gabinetecomunicacion@semg.es)  
[coordinacion.longcovid@semg.es](mailto:coordinacion.longcovid@semg.es)

# CLIPPING DE PRENSA

## PRENSA ESPECIALIZADA



«Se ha colocado al paciente en el centro, dejando de lado los compartimentos de las especialidades»

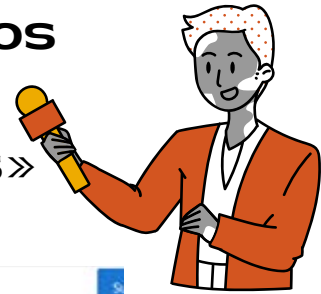

## La emoción de los pacientes reina en la constitución de REiCOP



Más información en:

[gabinetecomunicacion@semg.es](mailto:gabinetecomunicacion@semg.es)  
[coordinacion.longcovid@semg.es](mailto:coordinacion.longcovid@semg.es)

## CLIPPING DE PRENSA

### PRENSA ESPECIALIZADA



acta sanitaria    Suscríbete Iniciar sesión 

**POLÍTICA Y SOCIEDAD**

### El éxito del Grupo de Trabajo colaborativo en Covid Persistente impulsa el nacimiento de REiCOP

Tras casi 20 meses de trabajo conjunto, se convierte en la asociación científica Red Española de Investigación en Covid Persistente

Esperanza Nicolás  
8 de septiembre de 2022 (16:34 CET)

Miembros del Comité Ejecutivo presentes en el acto

Comentarios        

La Red Española de Investigación en Covid Persistente (REiCOP) ha celebrado, este jueves, 8 de septiembre, el acto de su constitución como asociación, siendo esta una evolución y consolidación del grupo de trabajo conjunto que inició su recorrido en mayo de 2020 y que aglutina, hasta el momento, a 57 entidades y 224 personas colaborando en el proyecto.



«Las asociaciones de pacientes mostraron su satisfacción y alegría por este modelo de trabajo que les permite ser una figura activa en el proceso»



Más información en:

[gabinetecomunicacion@semg.es](mailto:gabinetecomunicacion@semg.es)  
[coordinacion.longcovid@semg.es](mailto:coordinacion.longcovid@semg.es)

# REiCOP

Red Española de Investigación  
en COVID Persistente

DOSSIER EVENTO  
CONSTITUCIÓN REiCOP

## CLIPPING DE PRENSA

### PRENSA ESPECIALIZADA

#### GACETA MÉDICA

Inicio • Profesión • La Red Española de Investigación en COVID persistente se constituye como asociación

PROFESIÓN

### La Red Española de Investigación en COVID persistente se constituye como asociación

Tras cerca de 20 meses de trabajo colaborativo conjunto con 57 asociaciones, la iniciativa, impulsada por la SEMG, adquiere entidad jurídica propia

Por Esther Martín del Campo - 8 septiembre 2022



Un total de 57 entidades científicas y profesionales han dado este jueves 8 de septiembre un paso al frente para avanzar en la lucha contra la COVID-19 y sus secuelas. La Red Española de Investigación en Covid Persistente (Reicop) ha celebrado esta mañana el acto de constitución como asociación en la sede de la Sociedad Española de Médicos Generales y de Familia (SEMG), una de las entidades impulsoras de este proyecto.

SIGUENOS

f	4.853 Fans	ME GUSTA
@	1.280 Seguidores	SEGUIR
🐦	54.544 Seguidores	SEGUIR
▶	2.500 Suscriptores	SUSCRIBIRTE



PROGRAMA DE FORMACIÓN DE  
EMDATÍA

«Además de este más de medio centenar de entidades, un gran número de profesionales (224) se han sumado a la red, buena parte de ellos a título personal»



Más información en:

[gabinetecomunicacion@semg.es](mailto:gabinetecomunicacion@semg.es)  
[coordinacion.longcovid@semg.es](mailto:coordinacion.longcovid@semg.es)

# REiCOP

Red Española de Investigación  
en COVID Persistente

DOSSIER EVENTO  
CONSTITUCIÓN REiCOP

Más información en:

[gabinetecomunicacion@semg.es](mailto:gabinetecomunicacion@semg.es)  
[coordinacion.longcovid@semg.es](mailto:coordinacion.longcovid@semg.es)

## CLIPPING DE PRENSA

PRENSA ESPECIALIZADA

El Médico  
Interactivo

INVESTIGACIÓN

SOCIEDADES

FARMACÉUTICAS

OTRAS NOTICIAS

ÁREAS CLÍNICAS

CA

### 57 entidades científicas y profesionales colaborarán en REiCOP

La Red Española de Investigación en COVID persistente ya cuenta con entidad jurídica y trabajará en diferentes proyectos como el desarrollo de un registro clínico



«Este grupo pretende ser dinámico, aportar. Por tanto, siempre vamos a tener las puertas abiertas»





## CLIPPING DE PRENSA

### PRENSA ESPECIALIZADA

ConSalud.es

## El Grupo de Trabajo en Covid persistente, consolidado como Red Española de Investigación

El acto de constitución como asociación de REiCOP se ha celebrado de la mano de las entidades fundadoras que han participado presencialmente en la sesión de firma del acta fundacional.



Foto de familia evento REiCOP

4 min



Juanjo Carrilo



TAGS:

Covid-19 Investigación Profesionales

«Tras casi 20 meses de trabajo conjunto, el grupo colaborativo evoluciona y se consolida en una nueva asociación»



Más información en:

gabinetecomunicacion@semg.es  
coordinacion.longcovid@semg.es

# REiCOP

Red Española de Investigación  
en COVID Persistente

DOSSIER EVENTO  
CONSTITUCIÓN REiCOP

Más información en:

[gabinetecomunicacion@semg.es](mailto:gabinetecomunicacion@semg.es)  
[coordinacion.longcovid@semg.es](mailto:coordinacion.longcovid@semg.es)

## CLIPPING DE PRENSA

### PRENSA ESPECIALIZADA

«La asociación  
REiCOP está  
consiguiendo un  
hito en la  
medicina; colocar  
al paciente en el  
centro»



**Sanidad**  
lo mejor de la sanidad

PROFESIÓN ▾ POLÍTICA SANITARIA ▾ ANÁLISIS ▾ INVESTIGACIÓN ▾ OTROS ▾ MULTIMEDIA ▾ COVID ▾ MÉR ▾

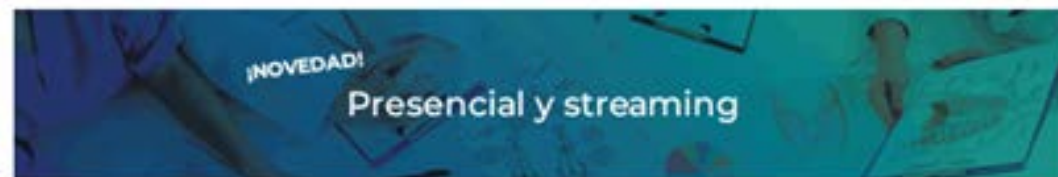

**Nace la Reicop: Más de 200 personas y 57 sociedades científicas se unen por primera vez en torno al Covid persistente**

8 de septiembre de 2022



**¡Ayudas a la Investigación**  
**Sanidad**

Para proyectos de investigación sobre  
**nutrición**

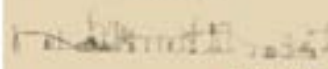

Con el patrocinio de **HERBALIFE**

**25 años**  
**de avances**  
**en Hematología**

**8ª**

EDICIÓN

OCTUBRE 2022

# REiCOP

Red Española de Investigación  
en COVID Persistente

DOSSIER EVENTO  
CONSTITUCIÓN REiCOP

Más información en:

[gabinetecomunicacion@semg.es](mailto:gabinetecomunicacion@semg.es)  
[coordinacion.longcovid@semg.es](mailto:coordinacion.longcovid@semg.es)

## CLIPPING DE PRENSA

### PRENSA ESPECIALIZADA



Publicidad

Máster Oficial en Nutrición y Salud

ONLINE INFORMATE

viu Universidad Internacional de Valencia

Home Actualidad Actualidad Sanitaria

### El Grupo de trabajo colaborativo en COVID persistente se consolida como Red Española de Investigación

12 Septiembre 2022 |

Publicado en Actualidad Sanitaria

Tras casi 20 meses de trabajo conjunto, el Grupo de Trabajo Colaborativo, formado por más de medio centenar de entidades científicas y profesionales, evoluciona y se convierte en la Red Española de Investigación en COVID persistente (REiCOP) con formato de asociación científica.

«Con REiCOP se culmina el proceso colaborativo de un grupo de trabajo científico, dinámico, abierto a la colaboración inter y multidisciplinar»



# REiCOP

Red Española de Investigación  
en COVID Persistente

DOSSIER EVENTO  
CONSTITUCIÓN REiCOP

Más información en:

[gabinetecomunicacion@semg.es](mailto:gabinetecomunicacion@semg.es)  
[coordinacion.longcovid@semg.es](mailto:coordinacion.longcovid@semg.es)

## CLIPPING DE PRENSA

### PRENSA ESPECIALIZADA

**im] MÉDICO**

MEDIO ACREDITADO PARA LA INNOVACIÓN MÉDICA

Política Sanitaria I+D+i Medicina Familiar y Comunitaria

### Constituida la primera Red Española de investigación en COVID Persistente

La conforman un total de 57 entidades científicas y profesionales y nace en el seno del Grupo de Trabajo Colaborativo en COVID persistente de la SEMG. Buscará aumentar el conocimiento de esta enfermedad, que afecta a, al menos, el 10% de personas infectadas por SARS-CoV-2 a nivel mundial.



«Es un antes y un después en la investigación sobre COVID persistente (Long COVID) en España»



«En un salón de actos abarrotado, señal de la importancia del momento para el ámbito clínico e investigado»

# REiCOP

Red Española de Investigación  
en COVID Persistente

DOSSIER EVENTO  
CONSTITUCIÓN REiCOP

Más información en:

gabinetecomunicacion@semg.es  
coordinacion.longcovid@semg.es

## CLIPPING DE PRENSA

### PRENSA ESPECIALIZADA

Miércoles, 14 Septiembre 2022 Hemeroteca [Inscríbete](#)

# MÉDICOS Y PACIENTES .COM

OMC  ORGANIZACIÓN  
MÉDICA COLEGIAL  
DE ESPAÑA | CONSEJO GENERAL  
DE COLEGIOS OFICIALES  
DE MÉDICOS

🏠 OMC FUNDACIONES OMC ACTUALIDAD ORGANIZACIONES PACIENTES INVESTIGACIÓN MULTIMEDIA

COVID-19 persistente

### Más de 50 sociedades científicas y profesionales crean la Red Española de Investigación en COVID-19 Persistente

Un total de 57 entidades científicas y profesionales han creado la Red Española de Investigación en Covid-19 Persistente (REiCOP) con el objetivo de incrementar el conocimiento del Covid-19 persistente y regularizar la situación de salud de los afectados por esta nueva enfermedad

[f](#) [t](#) [in](#) [v](#) [g+](#) [p](#) [+](#)

Madrid | 08/09/2022 | [medicosypacientes.com/EP/](https://medicosypacientes.com/EP/)



"Este es el principio de algo que tiene que crecer con tesón, trabajo y esfuerzo. El acto de constitución de esta red es el inicio de algo grande", ha comentado durante el acto de presentación el presidente de la Sociedad Española de Médicos Generales (SEMIG), Antonio Fernández Pro Ledesma.

De hecho, la REiCOP, con formato de asociación científica, agrupará, junto a los colectivos de afectados, a todas aquellas organizaciones científicas y profesionales interesadas en mejorar la atención sanitaria prestada a los pacientes con Covid Persistente, los cuales representan alrededor del 10 por ciento de los infectados por coronavirus.

"Como paciente no quedo en gozo por haber conseguido este hito en la Medicina, que se haya colocado al paciente en el centro, en una asistencia compartida en la que se le involucra en el proceso de tratamiento y recuperación de la enfermedad", ha comentado la representante del colectivo de pacientes y vicepresidenta segunda de la red, Esther Rodríguez.

Del mismo modo se ha pronunciado el representante de la Sociedad Española de Enfermedades Infecciosas y Microbiología Clínica y vicepresidente primero de la REiCOP, José Ramón Blanco, quien ha recordado la importancia que tiene saber las necesidades de los pacientes con el fin de devolverles

#### OPINIÓN

- [Firmas](#)
- [Editorial](#)
- [Artículos](#)
- [Análisis](#)
- [Post Destacados](#)

#### Revista nº49 Profesión Médica CGCOM



«Desde la red de investigación también se centrarán en proyectos destinados al estudio de la eficacia de distintos fármacos para el tratamiento específico de la afectación»



# REiCOP

Red Española de Investigación  
en COVID Persistente

DOSSIER EVENTO  
CONSTITUCIÓN REiCOP

Más información en:

[gabinetecomunicacion@semg.es](mailto:gabinetecomunicacion@semg.es)  
[coordinacion.longcovid@semg.es](mailto:coordinacion.longcovid@semg.es)

## CLIPPING DE PRENSA

### PRENSA ESPECIALIZADA

«El trabajo colaborativo inter y multidisciplinar es imprescindible para avanzar en la mejora de la atención del COVID persistente»



## PHARMA MARKET

I-D

9 de septiembre, 2022

El Grupo de trabajo colaborativo en COVID persistente adquiere entidad jurídica y se consolida como Red Española de Investigación



Acto de constitución como asociación celebrado en la sede de la SEMG.

# REiCOP

Red Española de Investigación  
en COVID Persistente

DOSSIER EVENTO  
CONSTITUCIÓN REiCOP

Más información en:

[gabinetecomunicacion@semg.es](mailto:gabinetecomunicacion@semg.es)  
[coordinacion.longcovid@semg.es](mailto:coordinacion.longcovid@semg.es)

## CLIPPING DE PRENSA

### PRENSA ESPECIALIZADA

«Uno de los proyectos más ambiciosos que propone la red es el desarrollo de un registro clínico»

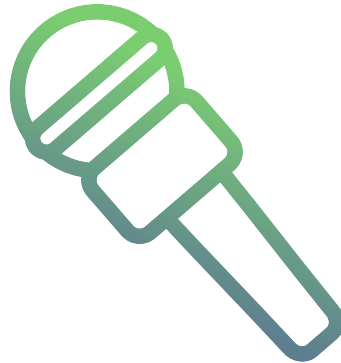

saludadiario.es



Se buscan 500 probadores para un...  
Prueba gratuita audífono

INICIO ATENCIÓN PRIMARIA HOSPITAL INVESTIGACIÓN PACIENTES SERVICIOS SOCIALES SALUD

Portada • Constituida la Red Española de Investigación en Covid Persistente

PROFESIONALES FIRMA DEL ACTA FUNDACIONAL COMO ASOCIACIÓN CIENTÍFICA

### Constituida la Red Española de Investigación en Covid Persistente

REiCOP agrupa a 57 entidades científicas y profesionales que colaboran para mejorar el conocimiento de esta enfermedad que afecta a un 10% de los contagiados por SARS-CoV-2

SALUD A DIARIO 8 DE SEPTIEMBRE DE 2022



Foto de familia tomada durante la jornada de constitución de la REiCOP como asociación científica.

# REiCOP

Red Española de Investigación  
en COVID Persistente

DOSSIER EVENTO  
CONSTITUCIÓN REiCOP

## CLIPPING DE PRENSA

### PRENSA ESPECIALIZADA

«Esta Red simboliza la evolución de todos los estudios de investigación sobre la covid persistente realizados hasta la fecha, como puede ser la ‘Guía Clínica’»



Más información en:

gabinetecomunicacion@semg.es  
coordinacion.longcovid@semg.es

**PRENSASOCIAL**  
El periódico que nos une

DISCAPACIDAD - DEPENDENCIA - MAYORES - AGENDA - TRIBUNA LIBRE

### La covid persistente ya tiene quien la estudie en España

Por M. Wehsp - 10 de junio de 2022

2022

La REiCOP, o Red Española de Investigación en Covid Persistente, constituye uno de los grupos de referencia de investigación en materia de *long covid*.

Durante el XXVIII Congreso Nacional de Medicina General y de Familia, organizado por la Sociedad Española de Médicos Generales y de Familia (SEMG) y celebrado hace unos días en Bilbao, la Red Española de Investigación en COVID Persistente (REiCOP) hizo su debut en presentación oficial.

### El *long covid* aumenta el número de entidades que lo investigan

Confirmado por hasta 37 entidades científicas y profesionales, nada menos, se trata de una nueva sede que busca aunar bajo su ala el conocimiento sanitario y especializado sobre la covid persistente, contribuyendo a aumentar lo ya conocido hasta ahora. Su objetivo principal, no obstante, es regularizar la situación de salud de los afectados por la enfermedad del coronavirus de larga duración, y convertirse en uno de los grupos de referencia de investigación en *long covid*.

Salvavidas Teléfono 024

Lectura fácil

Paralinas

Papelco

Apúyate y subvenciones



## CLIPPING DE PRENSA

### PRENSA ESPECIALIZADA

Infosalus

infosalus / asistencia Publicado 08/09/2022 13:44

### Más de 50 sociedades científicas y profesionales crean la Red Española de Investigación en Covid-19 Persistente



Archivo - covid persistente. Mujer en la consulta del médico. - ECLIPSE\_IMAGES/ ISTOCK - Archivo MADRID, 8 Sep. (EUROPA PRESS) -

Un total de 57 entidades científicas y profesionales han creado la Red Española de Investigación en Covid-19 Persistente (REiCOP) con el objetivo de incrementar el conocimiento del Covid-19 persistente y regularizar la situación de salud de los



«REiCOP planteará también un programa formativo sobre Covid-19 persistente dirigido a profesionales sanitarios y con aval universitario para este curso académico 2022-2023»



Más información en:

[gabinetecomunicacion@semg.es](mailto:gabinetecomunicacion@semg.es)  
[coordinacion.longcovid@semg.es](mailto:coordinacion.longcovid@semg.es)

# CLIPPING DE PRENSA

## PRENSA ESPECIALIZADA

**EFE:Salud**

Noticias ▾ Videoblogs ▾ efe.com Contacto



### 57 entidades científicas crean una red para investigar el COVID persistente

57 entidades científicas y profesionales se unen para conformar la Red Española de Investigación en COVID Persistente (REiCOP) con el objetivo de ampliar el conocimiento que se tiene de esta enfermedad, todavía una incógnita para el sector sanitario



Foto cedida por SEMG

Anuncios Google

Enviar comentarios

¿Por qué este anuncio? ▸

«La visibilización de la enfermedad no debe quedar relegada a un segundo plano. Por ello, se debe redundar en lo que se conoce y destacar lo que no»

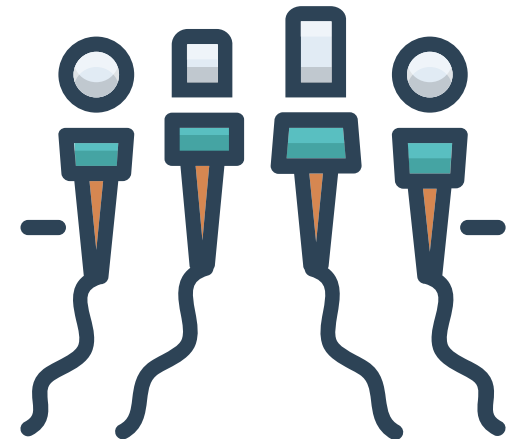

DOSSIER EVENTO  
CONSTITUCIÓN REiCOP

Más información en:

[gabinetecomunicacion@semg.es](mailto:gabinetecomunicacion@semg.es)  
[coordinacion.longcovid@semg.es](mailto:coordinacion.longcovid@semg.es)

# REiCOP

Red Española de Investigación  
en COVID Persistente

DOSSIER EVENTO  
CONSTITUCIÓN REiCOP

Más información en:

[gabinetecomunicacion@semg.es](mailto:gabinetecomunicacion@semg.es)  
[coordinacion.longcovid@semg.es](mailto:coordinacion.longcovid@semg.es)

## CLIPPING DE PRENSA

### PRENSA ESPECIALIZADA

**Pacientes EN BUENAS MANOS**

NOTICIAS · PROTAGONISTAS · AUTONOMÍAS · INFORMES · VÍDEOS · ENTREVISTAS · HISTORIA · **MEDICAMENTOS** · GALERIA

Biotecnología · Pacientes · Farmacia · Nutrición · Mayores · Salud de la Mujer · Vida Saludable · Cáncer · Cirugía ·

CORONAVIRUS · ASOCIACIONES · COLEGIOS PROFESIONALES · FUNDACIONES · HOSPITALES · SOCIEDADES CIENTÍFICAS ·

11 SEPTIEMBRE 2022

MEDICAMENTOS

32 VIEWS

### EL GRUPO DE TRABAJO EN COVID PERSISTENTE ADQUIERE ENTIDAD JURÍDICA Y SE CONSOLIDA COMO RED ESPAÑOLA DE INVESTIGACIÓN

Redacción.- La Red Española de Investigación en COVID Persistente (REiCOP) ha celebrado el acto de constitución como asociación en la sede de la Sociedad Española de Médicos Generales y de Familia (SEMG). Esta Red, de la que forman parte un total de 57 entidades científicas y profesionales, tiene como finalidad incrementar el conocimiento de la COVID Persistente y regularizar la situación de salud de los afectados por esta nueva enfermedad, como uno de los grupos de referencia de investigación en Long COVID.

Tras casi 20 meses de trabajo conjunto, el grupo colaborativo evoluciona y se consolida en una nueva asociación, la Red Española de Investigación en COVID persistente (REiCOP), con formato de asociación científica, que agrupará, junto con los colectivos de afectados, a todas aquellas organizaciones científicas y profesionales interesadas en mejorar la atención sanitaria prestada a los pacientes COVID Persistente.

Tal y como recoge la SEMG, el Long COVID o COVID persistente lo padecen al menos el 10% de las personas que han sufrido una infección por SARS-CoV-2, individuos de cualquier edad y con síntomas que persisten semanas o meses después, aparecen de nuevo o reaparecen, con una clínica polisintomática e intensa que en gran parte de los casos incapacita a los afectados.

El acto de constitución como asociación se ha celebrado en la sede de la Sociedad Española de Médicos Generales y de Familia (SEMG) de la mano de las entidades fundadoras que han participado presencialmente en la sesión de firma del acta

**diariofarma**  
La información clave de la farmacia y del medicamento

Política · Profesión · Gestión · Terapéutica · Opinión · Farmacia Asistencial · F. Hospitalaria

### Medio centenar de SS.CC. participan en la Red Española de Investigación en Covid persistente

¿Quiénes saber lo último de...

Ana Molinero · Aragón · Atención Primaria · Centro Nacional de Investigaciones Oncológicas (CNIO) · Covid-19 · Eficacia · Formación · Genética · Hospital Universitari Germans Trias i Pujol · Infección

Imagen de las redes sociales de SEMG con los participantes en el acto de constitución de REiCOP

diariofarma | 08.09.2022 - 17:24

Comparte esta noticia

La Red Española de Investigación en Covid-19 Persistente (Covid-19), que

# REiCOP

Red Española de Investigación  
en COVID Persistente

DOSSIER EVENTO  
CONSTITUCIÓN REICOP

Más información en:

[gabinetecomunicacion@semg.es](mailto:gabinetecomunicacion@semg.es)  
[coordinacion.longcovid@semg.es](mailto:coordinacion.longcovid@semg.es)

## CLIPPING DE PRENSA

### PRENSA AUTONÓMICA

VIERNES, 09 DE SEPTIEMBRE DE 2022 · 12:34h.

dclm.es POLÍTICA ECONOMÍA SOCIEDAD SUCESOS AGRICULTURA DE

### CORONAVIRUS. SÉPTIMA OLA: Más de 50 sociedades científicas y profesionales crean la Red Española de Investigación en Covid-19 Persistente

Sigue las últimas noticias sobre la evolución del coronavirus.



AraInfo  
Diario Libre d'Aragón · Fundado en 2010  
Viernes 9 septiembre, 2022



ARAGÓN ECONOMÍA ECOLOGÍA MUNDO CULTURAS DEPORTES OPIÓN ESPECIALES AGENCIA

ARAGÓN

### El Grupo de trabajo colaborativo en COVID persistente se consolida como Red Española de Investigación

REICOP seguirá colaborando con las 57 entidades científicas y profesionales, con la finalidad de incrementar el conocimiento de la COVID Persistente y regularizar la salud de, al menos, un 10% del total de las personas contagiadas por SARs-COV-2

ARANFO REDACCIÓN | 9 SEPTIEMBRE, 2022, 10:53

AAA



# REiCOP

Red Española de Investigación  
en COVID Persistente

DOSSIER EVENTO  
CONSTITUCIÓN REICOP

## CLIPPING DE PRENSA

### PRENSA AUTONÓMICA

FARO DE VIGO

CLUB FARO CULTURA VIDA E ESTILO

SECUELAS DO CORONAVIRUS

### A "gran familia" do covid persistente agrúpase como Rede Española de Investigación

Polo menos o 10% das persoas que sufriron unha infección por SARS-CoV-2 padecen síntomas incapacitantes que duran máis aló das catro semanas | Tras meses de traballo, máis de medio centenar de entidades científicas, pacientes e profesionais crean a Rede Española de Investigación en COVID persistente (REICOP) con formato de asociación científica

[f](#) [t](#) [w](#) [i](#) [m](#) [s](#)

Nieves Salinas  
Madrid | 08-09-22 | 18121 | Actualizado ás 04:00



## Diario de León

León El Bierzo Provincia Agenda León Cultura Deportes Castilla y León Covid Sociedad Gente Opinión [Media](#) [Participa](#) [Más](#)

Anuncios Google

[Enviar comentarios](#) [¿Por qué este anuncio? >](#)

### Unidas contra el covid persistente

[f](#) [t](#) [s](#)

[Print](#) [Comment](#) [Email](#)



DL 10 DE SEPTIEMBRE DE 2022, 3:33

[t](#) [f](#)

Tantas veces comparada con una guerra, la pandemia de covid-19 ya ha provocado más de 112.000 muertos en España y 6,5 millones en todo el mundo, pero también ha dejado muchas víctimas colaterales: se trata de los pacientes de covid persistente, una enfermedad que afecta a entre el 10 y el 20% de quienes se han contagiado. En España, millones de personas pueden estar sufriendo covid persistente, aunque la falta de datos ciertos sobre los contagios y los problemas para tratar a estos pacientes impida ofrecer una cifra más aproximada.

PROGRAMA DE BECAS  
FUNDACIÓN AMANCIO ORTEGA



Es una experiencia

Más información en:

[gabinetecomunicacion@semg.es](mailto:gabinetecomunicacion@semg.es)  
[coordinacion.longcovid@semg.es](mailto:coordinacion.longcovid@semg.es)

# REiCOP

Red Española de Investigación  
en COVID Persistente

DOSSIER EVENTO  
CONSTITUCIÓN REiCOP

## CLIPPING DE PRENSA

### PRENSA AUTONÓMICA

#### El Grupo de trabajo colaborativo en COVID persistente adquiere entidad jurídica y se consolida como Red Española de Investigación

08/09/2022 Redacción Nacional

Deja un comentario



La Red Española de Investigación en COVID Persistente (REiCOP) ha celebrado hoy el acto de constitución como asociación en la sede de la Sociedad Española de Médicos Generales y de Familia (SEMG). Esta Red, de la que forman parte un total de 57 entidades científicas y profesionales, tiene como finalidad incrementar el conocimiento de la COVID Persistente y regularizar la situación de salud de los afectados por esta nueva enfermedad, como uno de los grupos de referencia de investigación en Long COVID.

Tras casi 20 meses de trabajo conjunto, el grupo colaborativo evoluciona y se consolida en una nueva asociación, la Red Española de Investigación en COVID persistente (REiCOP), con formato de asociación científica, que agrupará, junto con los colectivos de

afectados, a todas aquellas organizaciones científicas y profesionales interesadas en mejorar la atención sanitaria prestada a los pacientes COVID Persistente.

El Long COVID o COVID persistente lo padecen al menos el 10% de las personas que han sufrido una infección por SARS-CoV-2, individuos de cualquier edad y con síntomas que persisten semanas o meses después, aparecen de nuevo o reaparecen, con una clínica polisintomática e intensa que en gran parte de los casos incapacita a los afectados.

El acto de constitución como asociación se ha celebrado en la sede de la Sociedad Española de Médicos Generales y de Familia (SEMG) de la mano de las entidades fundadoras que han participado presencialmente en la sesión de firma del acta fundacional. Próximamente, se irán

21Noticias

DIARIO de IBIZA

SECCIONES SOCIEDAD > NACIONAL INTERNACIONAL TENDENCIAS 21 MEDIO AMBIENTE ENERGÍA FUTURA

PUBLICIDAD

PODCAST Suscríbete gratuitamente al podcast de Diario de Ibiza y escucha cada semana un nuevo tema

SECUELAS DEL CORONAVIRUS

#### La "gran familia" del covid persistente se agrupa como Red Española de Investigación

Al menos el 10% de las personas que han sufrido una infección por SARS-CoV-2 padecen síntomas incapacitantes que duran más allá de las cuatro semanas | Tras meses de trabajo, más de medio centenar de entidades científicas, pacientes y profesionales crean la Red Española de Investigación en COVID persistente (REiCOP) con formato de asociación científica

Nieves Salinas

Madrid | 08-09-22 | 18:21



PUBLICIDAD



Jornada inolvidable para el colectivo de covid persistente en España. Después de casi 20 meses de trabajo conjunto, hoy se ha constituido en Madrid la Red Española de Investigación en Covid Persistente (REiCOP), de la que forman parte un total de 57 entidades científicas,

Más información en:

gabinetecomunicacion@semg.es  
coordinacion.longcovid@semg.es

## CLIPPING DE PRENSA

### PRENSA AUTONÓMICA

La Voz de Asturias

### Medio centenar de sociedades científicas se unen para entender y tratar el covid persistente



J. V. LADO

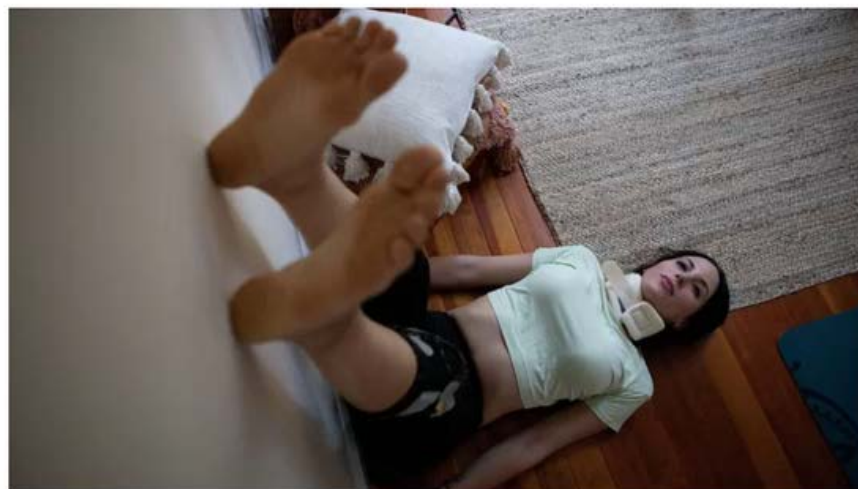

SUR

### 57 sociedades científicas se unen contra la covid persistente

La nueva red busca incrementar el conocimiento sobre esta enfermedad y «devolver a los pacientes su situación de salud previa»



Entrenamiento olfativo de un paciente con covid persistente. / EFE



ÁLVARO SOTO  
Madrid

Jueves, 8 septiembre 2022, 18:43



Más información en:

[gabinetecomunicacion@semg.es](mailto:gabinetecomunicacion@semg.es)  
[coordinacion.longcovid@semg.es](mailto:coordinacion.longcovid@semg.es)

### PRENSA AUTONÓMICA

Diario de Cádiz

## Sociedades científicas crean la Red de Investigación en Covid-19 persistente

• Reicop busca mejorar el conocimiento y la atención sanitaria a estos pacientes, que suponen cerca del 10% de los infectados

Salud · Medicina

11 sept. 2022 +6 más Europa Press

Un total de 57 entidades científicas y profesionales han creado la Red Española de Investigación en Covid-19 Persistente (Reicop) con el objetivo de incrementar el conocimiento del Covid-19 persistente y regularizar la situación de salud de los afectados por esta nueva enfermedad. “Este es el principio de algo que tiene que crecer con tesón, trabajo y esfuerzo. El acto de constitución de esta red es el inicio de algo grande”, ha comentado durante el acto de presentación el presidente de la Sociedad Española de Médicos Generales (SEMG), Antonio Fernández Pro Ledesma.

De hecho, la Reicop, con formato de

asociación científica, agrupará, junto a los colectivos de afectados, a todas aquellas organizaciones científicas y profesionales interesadas en mejorar la atención sanitaria prestada a los pacientes con Covid Persistente, los cuales representan alrededor del 10 por ciento de los infectados por coronavirus. “Como paciente no quepo en gozo por haber conseguido este hito en la Medicina, que se haya colocado al paciente en el centro, en una asistencia compartida en la que se le involucra en el proceso de tratamiento y recuperación de la enfermedad”, ha comentado la representante del colectivo de pacientes y vicepresidenta segunda de la red,

Esther Rodríguez.

Del mismo modo se ha pronunciado el representante de la Sociedad Española de Enfermedades Infecciosas y Microbiología Clínica y vicepresidente primero de la Reicop, José Ramón Blanco, quien ha recordado la importancia que tiene saber las necesidades de los pacientes con el fin de devolverles la salud que tenían antes de infectarse del virus. Ya se han definido distintas líneas estratégicas como, por ejemplo, la actualización de la ‘Guía Clínica para la Atención al paciente Covid persistente’, que se espera publicar a principios de 2023, así como una aplicación móvil para ayudar a los



El doctor Antonio Fernández Pro.

profesionales en el diagnóstico y en la toma de decisiones.

Además, Reicop planteará también un programa formativo sobre Covid-19 persistente dirigido a profesionales sanitarios y con aval universitario para este curso académico 2022-2023. En este sentido, la vice-

presidenta segunda de la organización ha destacado la necesidad de formar a los médicos en cuadros postvirales. Otro de los proyectos que propone REiCOP es el desarrollo de un registro clínico desde la Atención Primaria, complementado por los servicios de atención hospitalaria, para identificar los factores clínicos y genéticos asociados al desarrollo de Covid persistente.

Escribe un comentario

Escuchar Ver página Compartir Guardar Más





# REiCOP

Red Española de Investigación  
en COVID Persistente

DOSSIER EVENTO  
CONSTITUCIÓN REiCOP

## CLIPPING DE PRENSA

### PRENSA AUTONÓMICA

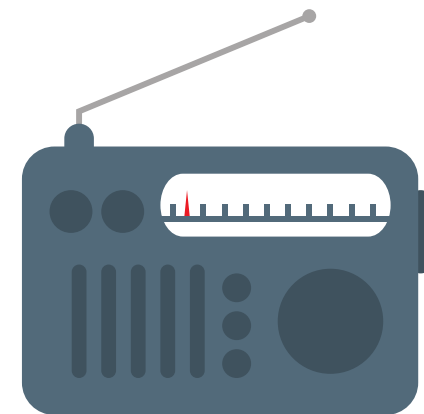

Entrevista en profundidad con la Dra. Pilar Rodríguez Ledo en Canal Sur Radio, donde habla de la recién creada Red Española de Investigación y de todos los retos que plantea la nueva enfermedad.

 (Escúchala [aquí](#))

Más información en:

[gabinetecomunicacion@semg.es](mailto:gabinetecomunicacion@semg.es)  
[coordinacion.longcovid@semg.es](mailto:coordinacion.longcovid@semg.es)

**REiCOP**

Red Española de Investigación  
en COVID Persistente

DOSSIER EVENTO  
CONSTITUCIÓN REiCOP

Más información en:

[gabinetecomunicacion@semg.es](mailto:gabinetecomunicacion@semg.es)  
[coordinacion.longcovid@semg.es](mailto:coordinacion.longcovid@semg.es)

# CLIPPING DE PRENSA

## IMPACTO INTERNACIONAL



**D1SoftBallNews**

Home News World Business Entertainment Games Te

Health

## The “historic” medical union in long covid starts walking

James · 6 days ago

0 83 5 minutes read



## IMPACTO INTERNACIONAL



Home > Health > The "historic" medical union in long covid starts walking

### The "historic" medical union in long covid starts walking

September 8, 2022 by archyde

### The Working Group on persistent COVID, consolidated

by Elba Teague



The **Spanish Research Network on Persistent COVID (REiCOP)** has celebrated this Thursday the act of constitution as an association. This network, of which a total of **57 scientific and professional entities** aims to increase knowledge of Persistent COVID and regularize the health situation of those affected by this new disease, as one of the research reference groups in **Long COVID**.

After almost 20 months of joint work, the collaborative group evolves and consolidates into a new association, the Spanish Network for Research on Persistent COVID (REiCOP), **with scientific association format** which will bring together, together with the affected groups, all those scientific and professional organizations interested in improving the healthcare provided to Persistent COVID patients.

***Long COVID or persistent COVID is suffered by at least 10% of people who have suffered a SARS-CoV-2 infection, individuals of any age and with symptoms that persist weeks or months later, appear again or reappear***

DOSSIER EVENTO  
CONSTITUCIÓN REiCOP

Más información en:

[gabinetecomunicacion@semg.es](mailto:gabinetecomunicacion@semg.es)  
[coordinacion.longcovid@semg.es](mailto:coordinacion.longcovid@semg.es)

# REiCOP

Red Española de Investigación  
en COVID Persistente

DOSSIER EVENTO  
CONSTITUCIÓN REICOP

Más información en:

[gabinetecomunicacion@semg.es](mailto:gabinetecomunicacion@semg.es)  
[coordinacion.longcovid@semg.es](mailto:coordinacion.longcovid@semg.es)

# CLIPPING DE PRENSA

## IMPACTO INTERNACIONAL

Tuesday, September 13, 2022

NEWS  
**Nation World**



U.S. World Sports Business Entertainment Technology Health Auto Mobile

## “Historic” medical association begins with message of health in long Covid

HEALTH 08/09/2022 Updated: 5 days ago

By Nation World News Desk



### LATEST NEWS



Canada  
MLS and Europe have a record that the best leagues in America envy  
Nation World News Desk · 13/09/2022

### SPRINGFIELD



# REiCOP

Red Española de Investigación  
en COVID Persistente

DOSSIER EVENTO  
CONSTITUCIÓN REICOP

Más información en:

[gabinetecomunicacion@semg.es](mailto:gabinetecomunicacion@semg.es)  
[coordinacion.longcovid@semg.es](mailto:coordinacion.longcovid@semg.es)

# CLIPPING DE PRENSA

## IMPACTO INTERNACIONAL

Wednesday, September 14, 2022

World Nation<sup>News</sup>



[USA](#) [World](#) [Sports](#) [Entertainment](#) [Business](#) [Technology](#) [Health](#)

### More than 50 scientific and professional societies make up the Spanish Persistent COVID Research Network

HEALTH 10/09/2022 Updated: 4 days ago

By World Nation News Desk

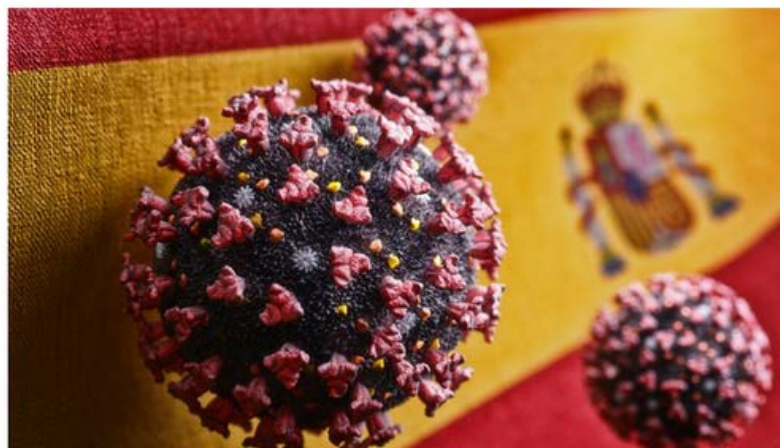

#### LATEST NEWS



Entertainment

In which chapter will Charlie Cox appear in the Marvel series Daredevil in She-Hulk?

World Nation News Desk 14/09/2022



Technology

Theatrithm: Final Bar Line is a Final Fantasy Rhythm game coming in 2023

14/09/2022

# REiCOP

Red Española de Investigación  
en COVID Persistente

DOSSIER EVENTO  
CONSTITUCIÓN REICOP

## CLIPPING DE PRENSA

### NOTICIA EN LAS WEBS ENTIDADES COLABORADORAS



Sociedad Española de Geriatría y Gerontología

ACTUALIDAD SEGG INSTITUCIONAL PARTICIPACIÓN FORMACIÓN PUBLICACIONES ACREDITACIÓN CIUDADANÍA SOCIOSÍAS

### NOTA DE PRENSA SEGG

#### La SEGG se adhiere a Reicop para investigar y tratar la Covid persistente

12 DE SEPTIEMBRE DE 2022



Ventajas de ser socio de la SEGG

ACCEDER A LOS WEBINAR SEGG

PORTAL DE FORMACIÓN

ACCEDER A LOS CURSOS ON-LINE DE LA SEGG

BOLSA DE TRABAJO



INICIO CONTACTO PREASOCIADOS QUIERO ASOCIARME ACCESO SOCIOS

**SEFAC** Sociedad Española de Farmacia  
Clínica, Familiar y Comunitaria

TIENDA SEFAC SERVICIOS DOCUMENTOS FORMACIÓN INVESTIGACIÓN WEBS AGENDA

Inicio / Notas de prensa / El Grupo de trabajo colaborativo en COVID persistente adquiere entidad jurídica y se consolida como...

8 de Septiembre del 2022

#### El Grupo de trabajo colaborativo en COVID persistente adquiere entidad jurídica y se consolida como Red Española de Investigación

- Tras casi 20 meses de trabajo conjunto, el Grupo de Trabajo Colaborativo, formado por más de medio centenar de entidades científicas y profesionales, evoluciona y se convierte en la Red Española de Investigación en COVID persistente (REICOP) con formato de asociación científica.
- El acto de constitución como asociación de REICOP se ha celebrado en la sede de la Sociedad Española de Médicos Generales y de Familia (SEMG) de la mano de las entidades fundadoras que han participado presencialmente en la sesión de firma del acta fundacional.
- REICOP seguirá colaborando con las 57 entidades científicas y profesionales, con la finalidad de incrementar el conocimiento de la COVID Persistente y regularizar la situación de salud de los afectados por esta nueva enfermedad que afecta, al menos, a un 10% del total de los contagiados por SARS-COV-2.

Más información en:

[gabinetecomunicacion@semg.es](mailto:gabinetecomunicacion@semg.es)  
[coordinacion.longcovid@semg.es](mailto:coordinacion.longcovid@semg.es)



# REiCOP

Red Española de Investigación  
en COVID Persistente

DOSSIER EVENTO  
CONSTITUCIÓN REICOP

## CLIPPING DE PRENSA

### NOTICIA EN LAS WEBS ENTIDADES COLABORADORAS

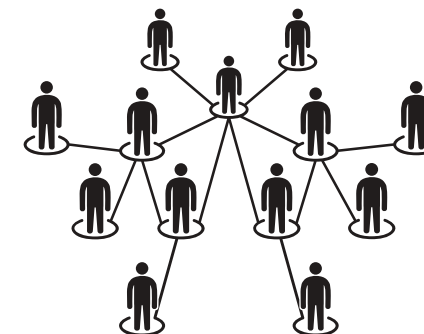

## SEQC<sup>ML</sup>

Sociedad Española de Medicina de Laboratorio

ACCESO SOCIOS SEQC<sup>ML</sup>

DARSE DE ALTA COMO SOCIO

BUSCADOR

ESPAÑOL ENGLISH

INICIO SOCIEDAD / ESTRUCTURA CONTENIDO CIENTÍFICO ACTUALIDAD BECAS / PREMIOS FORMACIÓN PUBLICACIONES

INICIO / ACTUALIDAD / NOTICIAS DE INTERÉS / LA SEQC<sup>ML</sup> COLABORA COMO SOCIO FUNDADOR EN LA FORMACIÓN DE LA RED ESPAÑOLA DE INVESTIGACIÓN EN COVID PERSISTENTE (REICOP)

#### ACTUALIDAD · NOTICIAS DE INTERÉS

« ANTERIOR SIGUIENTE »

#### LA SEQC<sup>ML</sup> COLABORA COMO SOCIO FUNDADOR EN LA FORMACIÓN DE LA RED ESPAÑOLA DE INVESTIGACIÓN EN COVID PERSISTENTE (REICOP)

09/09/2022 · NOTA DE PRENSA

El pasado 8 de septiembre se celebró en la sede de la Sociedad Española de Médicos Generales y de Familia (SEMG) el acto de constitución de la **Red Española de Investigación en COVID persistente (REICOP)**, en la cual participa como socio fundador la Sociedad Española de Medicina de Laboratorio (SEQC<sup>ML</sup>), representada por el Dr. Luis García de Guadiana Romualdo, miembro de la **Comisión de Magnitudes Biológicas relacionadas con la Urgencia Médica** de la SEQC<sup>ML</sup> y del Comité Ejecutivo de REICOP.



Esta Red, integrada por 57 entidades científicas y profesionales, y en la que también participan de forma activa las asociaciones de pacientes, tiene como finalidad incrementar el conocimiento de la COVID persistente y contribuir a la mejora de la salud de los afectados por esta nueva patología, convirtiendo al paciente en un actor más del proyecto.

Son varios los objetivos iniciales de REICOP, incluyendo la elaboración y validación de una escala clínica, la formación de personal cualificado y experto en COVID persistente, la actualización de la Guía Clínica para la Atención al paciente COVID Persistente, en cuya primera versión participó la SEQC<sup>ML</sup>, y la realización de un Registro Clínico, en cuyo diseño participará el representante de la SEQC<sup>ML</sup>.



10/09/2022 · 14:30:47

Twitter Facebook LinkedIn YouTube

En Madrid a 8 de septiembre de 2022 ha tenido lugar el acto de constitución como asociación de la Red Española de Investigación en COVID persistente (REICOP).



#### Noticias Recientes

VI Congreso Nacional SEPSE  
arede. XVIII Encuentro de  
Tutores y Jefes de Estudio.  
22/07/2022

Mesa Redonda Virtual  
"Presente y Futuro de la  
formación de los profesionales  
en Salud Laboral"  
02/06/2022

VI Congreso Internacional de  
Salud Laboral y Prevención de  
Riesgos  
27/03/2022

Más información en:

gabinetecomunicacion@semg.es  
coordinacion.longcovid@semg.es



# REiCOP

Red Española de Investigación  
en COVID Persistente

DOSSIER EVENTO  
CONSTITUCIÓN REICOP

## CLIPPING DE PRENSA

### NOTICIA EN LAS WEBS ENTIDADES COLABORADORAS



**Socinto**  
Sociedad Científica de  
Terapia Ocupacional

SOCINTO - ARTÍCULOS - TESIS - DOCUMENTOS DE INTERÉS - ACTUALIDAD - CONTACTO

### Avanzando juntos/as contra el #LongCOVID

Estimados compañeros y compañeras,

Como bien sabéis, desde SOCINTO colaboramos en la creación de una [guía clínica sobre #LongCOVID](#), en una alianza formada por 48 sociedades científicas. Seguimos trabajando en esta línea, y ahora estamos trabajando colaborativamente en cinco grupos de trabajo:

1. Actualización Guía Clínica COVID persistente.
2. App COVID persistente.
3. Formación COVID persistente.
4. Registro Clínico COVID persistente.
5. Escala de Valoración Integral COVID persistente.

Además, la @SEMG\_ES ha presentado 'REICOP', la red nacional de investigación de Long Covid. La exposición oficial ha tenido lugar dentro del XXVIII Congreso Nacional de Medicina General y de Familia. Os dejamos un tríptico donde se explica todo.

La COVID Persistente requiere de una forma más importante en la calidad de vida de los pacientes así como en su vida laboral, familiar y ocio. Identificar y reconocer a los afectados es fundamentalmente necesario y...

"Quiero volver a ser yo. Para eso necesito un sitio donde poder contar con los profesionales..."

**Añade tu Artículo Científico**

**Añade tu Tesis**

**Contacto**



LA SOCIEDAD LA FUNDACIÓN PEDIATRÍA INTEGRAL GRUPOS DE TRABAJO CONGRESOS RECURSOS FORMACIÓN

## ACTUALIDAD

El Grupo de trabajo colaborativo en covid persistente se consolida como Red Española de Investigación

8 SEP 2022 | ACTUALIDAD COVID, NOTICIAS

Más información en:

[gabinetecomunicacion@semg.es](mailto:gabinetecomunicacion@semg.es)  
[coordinacion.longcovid@semg.es](mailto:coordinacion.longcovid@semg.es)

# REiCOP

Red Española de Investigación  
en COVID Persistente

DOSSIER EVENTO  
CONSTITUCIÓN REiCOP

## CLIPPING DE PRENSA

### NOTICIA EN LAS WEBS ENTIDADES COLABORADORAS

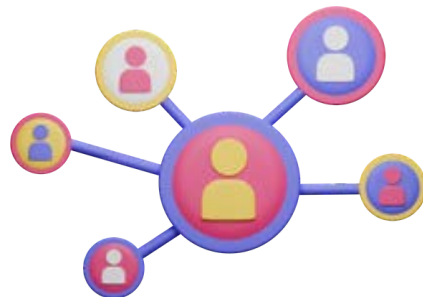

SEEN Sociedad Española de Endocrinología y Nutrición

Buscar...

Última actualización: 19/09/2022

INICIO SEEN FSEEN ENDOCRINOLOGÍA NUTRICIÓN FORMACIÓN ACTUALIDAD SALA DE PRENSA

### Sala De Prensa

- Notas de prensa
- Entrevistas
- Contacto prensa

Sala de prensa / Notas de prensa

Buscar...

#### El Grupo de trabajo colaborativo en COVID persistente adquiere entidad jurídica y se consolida como Red Española de Investigación

09 de septiembre de 2022

- Tras casi 20 meses de trabajo conjunto, el Grupo de Trabajo Colaborativo, formado por más de medio centenar de entidades científicas y profesionales, evoluciona y se convierte en la Red Española de Investigación en COVID persistente (REiCOP) con formato de asociación científica.
- El acto de constitución como asociación de REiCOP se ha celebrado en la sede de la Sociedad Española de Médicos...

**SEMG**  
Sociedad Española de Médicos  
Generales y de Familia



Asociación de Enfermería Comunitaria

Asociación    Congresos y otras Reuniones Científicas    Enfermería Familiar y Comunitaria

Está aquí: Inicio / Asociación / Comunicados / AEC en la red Española de Investigación en Covid Persistente (REiCOP)

### Comunicados

#### AEC en la red Española de Investigación en Covid Persistente (REiCOP)

AEC    Comunicados    Creado: 17 Septiembre 2022



Más información en:

gabinetecomunicacion@semg.es  
coordinacion.longcovid@semg.es

**REiCOP**

Red Española de Investigación  
en COVID Persistente

DOSSIER EVENTO  
CONSTITUCIÓN REICOP

## CLIPPING DE PRENSA

### OTROS IMPACTOS Y MENCIONES

**Diario de Sevilla**



**HOY**



**MEXICO·ES EURO**



*geriatricarea*

**alerta**  **USIL**



**IDRANOTICIAS**  
Actualizaciones de  
noticias 2022

**HEAD TOPICS** ESPAÑA 

Más información en:

[gabinetecomunicacion@semg.es](mailto:gabinetecomunicacion@semg.es)  
[coordinacion.longcovid@semg.es](mailto:coordinacion.longcovid@semg.es)

# REiCOP

Red Española de Investigación  
en COVID Persistente

## CLIPPING DE PRENSA

### EL ACTO EN REDES SOCIALES CON #REiCOP



Hoy se ha constituido como asociación la Red Española de Investigación en COVID Persistente (REiCOP)

Estamos muy orgullosos de formar parte de #REiCOP junto a otras 56 entidades científicas y profesionales

Objetivo: ↑ conocimiento #LongCovid y mejorar la salud d los afectados



SEMERGEN | #SEMERGEN22  
@SEMERGENap

Unificar los criterios entre profesionales sanitarios para conseguir un abordaje completo y protocolizado de la enfermedad #COVIDpersistente #LongCOVID es uno de los objetivos de @\_REiCOP #REiCOP



Esta mañana se ha constituido en la sede de la @SEM\_GES la Red Española de Investigación en #COVIDPERSISTENTE (#REiCOP). La SEMICYUC es una de las 57 entidades científicas y profesionales que han firmado el acta fundacional. Entre todos impulsaremos la investigación para avanzar.



DOSSIER EVENTO  
CONSTITUCIÓN REiCOP

Más información en:

gabinetecomunicacion@semg.es  
coordinacion.longcovid@semg.es

# CLIPPING DE PRENSA

## EL ACTO EN REDES SOCIALES CON #REiCOP



El Grupo de trabajo colaborativo en COVID persistente, al que pertenece SEFAC, adquiere entidad jurídica y se consolida como Red Española de Investigación

[bit.ly/3es7rQl](https://bit.ly/3es7rQl)

#REiCOP



@CarinaEscManero, presidenta de la @pacientesPOP, ha asistido esta mañana al acto de constitución como asociación de la Red Española de Investigación en COVID Persistente #REiCOP, celebrado en la sede de la @SEMG\_ES.



La #SEGG es parte de la recién constituida Reicop para seguir ahondando en el conocimiento del COVID persistente #COVID #reicop



linkedin.com  
Sociedad Española de Geriátría y Gerontología on LinkedIn: #reicop #covid19 ...  
Reicop inicia su trabajo. Participando de la puesta en marcha de la sociedad científica Red Española de Investigación en COVID persistente. Con muchos ...

**REiCOP**  
Red Española de Investigación  
en COVID Persistente

**ACTO DE CONSTITUCIÓN COMO ASOCIACIÓN DE LA RED ESPAÑOLA DE INVESTIGACIÓN EN COVID PERSISTENTE**

Jueves, 8 de septiembre, a las 12.00 PM en la sede de la SEMG

La Sociedad Española de Médicos Generales y de Familia (SEMG), en nombre del Grupo de Trabajo Colaborativo en COVID persistente, acogerá el jueves, 8 de septiembre, el acto de constitución como asociación de la Red Española de Investigación en COVID Persistente (REiCOP).

Esta Red, de la que forman parte un total de 57 entidades científicas y profesionales, tiene como finalidad incrementar el conocimiento de la COVID Persistente y mejorar la situación de salud de los afectados por esta nueva enfermedad, como uno de los grupos de referencia de investigación en Long COVID.

**MOTIVO:** FIRMA DEL ACTA FUNDACIONAL DE REiCOP  
**DÍA:** Jueves, 8 de septiembre  
**HORA:** 12:00 PM  
**LUGAR:** Sede de la Sociedad Española de Médicos Generales y de Familia (SEMG). Dirección: Paseo Imperial, 10-12. 1º. 28005 Madrid

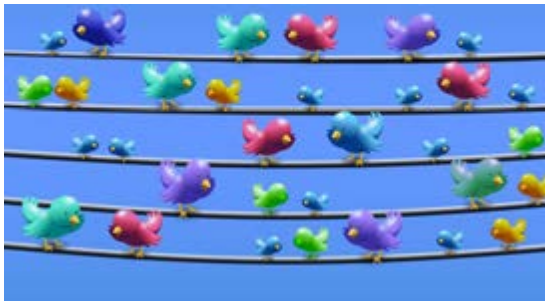

DOSSIER EVENTO  
CONSTITUCIÓN REiCOP

Más información en:

gabinetecomunicacion@semg.es  
coordinacion.longcovid@semg.es

# REiCOP

Red Española de Investigación en COVID Persistente

## CLIPPING DE PRENSA

### EL ACTO EN REDES SOCIALES CON #REiCOP



Mañana se constituye como asociación la Red Española de Investigación en COVID Persistente #REiCOP, a la que perteneceremos junto a otras 56 entidades.

El acto de constitución tendrá lugar en la sede de @semg\_es a las 12h.

#longcovid #covid #covidpersistente



PacientesSemergen.es #AHORAoNUNCA @PacientSemergen

57 entidades científicas y profesionales nos agrupamos en @REiCOP #REiCOP con el objetivo de aumentar la evidencia en covid persistente y trasladarla en una mejora de la asistencia clínica que aumente la calidad de vida de los afectados.

[buff.ly/3cXg995](https://buff.ly/3cXg995)



AEF @aefisio

Ayer se firmó el acto de constitución de #REiCOP. La @aefisio y @aef\_apysc forman parte de la misma. Trabajando y avanzando juntos por la mejora de la atención de los pacientes #covidpersistente @SEMGS



DOSSIER EVENTO CONSTITUCIÓN REiCOP

Más información en:

[gabinetecomunicacion@semg.es](mailto:gabinetecomunicacion@semg.es)  
[coordinacion.longcovid@semg.es](mailto:coordinacion.longcovid@semg.es)



# REiCOP

Red Española de Investigación  
en COVID Persistente

DOSSIER EVENTO  
CONSTITUCIÓN REiCOP

## CLIPPING DE PRENSA

### EL ACTO EN REDES SOCIALES CON #REiCOP

**SED** Sociedad Española del Dolor  
@Sedolor

Acto de constitución de **#REiCOP** (Red Española de Investigación en COVID Persistente). Firma de socios fundadores y puesta en marcha como asociación. ¡Gracias a tod@s!

[#JuntosSumamos](#) [#LongCovid](#) [#COVID19](#) @SEMG\_ES



**CPLGA**  
@CPLGA

Ahí estamos 🙌🙌🙌🙌🙌. Colaborando en el camino a una mejor atención del paciente con Covid Persistente.

Puedes leer la noticia sobre la creación de la Red Española de Investigación en [#COVIDpersistente](#) [#REiCOP](#) de Redacción Médica aquí 📌 : [redaccionmedica.com/secciones/medi...](http://redaccionmedica.com/secciones/medi...)

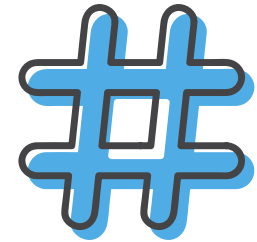

**REiCOP**  
Red Española de Investigación  
en COVID Persistente

AVANZANDO JUNTOS POR LA  
MEJORA DE LA ATENCIÓN DEL  
COVID PERSISTENTE



**SECA** SECA - Sociedad Española de Calidad Asistencial  
@CalidadAsistenc

Representando a [#SECA](#) han acudido al acto de firma de constitución de la [@\\_REiCOP](#), M<sup>a</sup> Cruz Martín y Claudia Tellez  
[#CovidPersistente](#) [#LongCovid](#) [#CalidadAsistencial](#)  
[#Alianzas](#)



Más información en:

[gabinetecomunicacion@semg.es](mailto:gabinetecomunicacion@semg.es)  
[coordinacion.longcovid@semg.es](mailto:coordinacion.longcovid@semg.es)



## CLIPPING DE PRENSA

### EL ACTO EN REDES SOCIALES CON #REiCOP



Covid Persistente Asturias  
@CovidAsturias

Muchas esperanzas puestas en @\_REiCOP 🙌  
#JuntosSumamos luchando y buscando soluciones  
para el #CovidPersistente 🤝😊 #LongCovid

SEMGM 👤👤 #OrgullososDeEstarALaCabecera 🗣️ @SEMGM\_ES · 8 sept.  
Con #REiCOP #JuntosSumamos

@Pilar\_RguezLedo @mera\_cordero @jrblanco11 @GarciaGuadiana @tiscar\_vertisg  
@seggeriatria @lmateu23 @covid\_madrid @longcovidspain @AndaluciaCovid  
@paulasanchezdiz @sedar\_es y muchos más hasta completar 47 entidades y  
otros expertos a título individual

[Mostrar este hilo](#)



LongCovid ACTS(Autonom.Communities Together Spain)  
@longcovidspain

Orgullosos de pertenecer a este gran equipo que  
tendrá entidad propia y se centrará en mejorar la  
calidad de vida de los pacientes

La "histórica" unión médica en #COVIDPERSISTENTE  
echa a andar con recado a Sanidad.



redaccionmedica.com

La "histórica" unión médica en long covid echa a andar  
La Red Española de Investigación en Covid Persistente inicia un nu  
con el foco puesto en el paciente



Sociedad SEEN  
@sociedadSEEN

El Long #COVID o #COVID persistente lo padecen al  
menos el 10% de las personas que han sufrido una  
infección por #SARS-CoV-2, con una clínica  
polisintomática e intensa que en gran parte de los  
casos incapacita a los afectados.

Nace REiCOP 👁️ [swki.me/uZMs91xA](https://swki.me/uZMs91xA)





# REiCOP

Red Española de Investigación  
en COVID Persistente

## CLIPPING DE PRENSA

### EL ACTO EN REDES SOCIALES CON #REiCOP



SecretariaCGCOF  
@SecretariaCGCOF

Importante red y gran trabajo colaborativo por delante de la Red Española de Investigación en COVID Persistente @REiCOP #REiCOP Ahí estaremos los farmacéuticos! @SEFAC\_aldia @sefh @Sefap\_FAPe



Ana Molinero 🇪🇸  
@AnaMolinero1

Firmando en el Acto de constitución de la #REiCOP @SEFAC\_aldia @REiCOP @SEMG\_ES #LongCovid #LongCovidActs



Pilar Rodríguez Ledo #MFenesencia  
@Pilar\_RguezLedo

Hoy día intenso en compañía de compañeros y amigos para presentar REiCOP, #JuntosSumamos #yeswecan Ha sido un honor compartir nuestra casa con todos vosotros. Gracias por vuestra participación, gracias por compartir objetivo, gracias por vuestro trabajo 🙌



DOSSIER EVENTO  
CONSTITUCIÓN REiCOP

Más información en:

gabinetecomunicacion@semg.es  
coordinacion.longcovid@semg.es

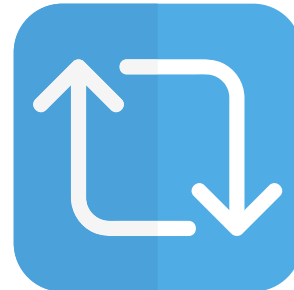

## CLIPPING DE PRENSA

### EL ACTO EN REDES SOCIALES CON #REiCOP



Veronica Tiscar  
@tiscar\_vertisg

Un día emotivo y un hito más en el camino que comenzamos hace tiempo. Muchos proyectos, ilusión y un objetivo común: ayudar a los/as pacientes. Porque juntos/as sumamos @biocrucesHRI @OSiBilbaoBasurt @osakidetzaEJGV @SEMG\_ES @Pilar\_RguezLedo @mera\_cordero

SEMG 🙌 #OrgullososDeEstarALaCabecera 🙌 @SEMG\_ES · 8 sept.  
Con #REiCOP #JuntosSumamos

@Pilar\_RguezLedo @mera\_cordero @jrblanco11 @GarciaGuadiana @tiscar\_vertisg @seggeriatría @lmateu23 @covid\_madrid @longcovidspain @AndaluciaCovid @paulasanchezdiz @sedar\_es y muchos más hasta completar 47 entidades y otros expertos a título individual  
[Mostrar este hilo](#)



Javier García Fernández  
@JG\_Anestesia

Un placer poder participar como presidente de @sedar\_es en el acto de Constitución de @REiCOP, Red Española de Investigación en COVID persistente. Seguimos dando visibilidad a nuestra gran especialidad. #orgullosederanestesista #COVIDPersistente #REiCOP #LongCOVID



Francisco Mera Cordero  
@mera\_cordero

Muy agradecido de ser miembro de @REiCOP . RED española de investigación en #covidpersistente @BlueHealthcare @covid\_madrid @longcovidaragon @longcovidspain

SEMG 🙌 #OrgullososDeEstarALaCabecera 🙌 @SEMG\_ES · 7 sept.  
Desde SEMG agradecemos a todos las asistentes su participación (presencial y virtual) esta tarde en la reunión preparatoria para poder constituir como asociación la Red Española de Investigación en #COVIDpersistente @REiCOP

Síguelo mañana con #REiCOP

#JuntosSumamos #LongCovid



DOSSIER EVENTO  
CONSTITUCIÓN REiCOP

Más información en:

[gabinetecomunicacion@semg.es](mailto:gabinetecomunicacion@semg.es)  
[coordinacion.longcovid@semg.es](mailto:coordinacion.longcovid@semg.es)

**REiCOP**

Red Española de Investigación  
en COVID Persistente

DOSSIER EVENTO  
CONSTITUCIÓN REiCOP

# REiCOP

Red Española de Investigación  
en COVID Persistente



Madrid, 21 de septiembre de 2022

**Sociedad Española de Médicos Generales y  
de Familia (SEMG)**

Más información en:

[gabinetecomunicacion@semg.es](mailto:gabinetecomunicacion@semg.es)  
[coordinacion.longcovid@semg.es](mailto:coordinacion.longcovid@semg.es)

Más información en:

[gabinetecomunicacion@semg.es](mailto:gabinetecomunicacion@semg.es)  
[coordinacion.longcovid@semg.es](mailto:coordinacion.longcovid@semg.es)