

SEMG

Sociedad Española de Médicos
Generales y de Familia

FORMACIÓN^e
INVESTIGACIÓN

CALIDAD^e
INNOVACIÓN

COMPROMISO
PROFESIONAL

COOPERACIÓN
SOLIDARIDAD^y

MEMORIA

Junio

2007

2011

Mayo



Paseo Imperial, 10-12, 28005 Madrid

Sumario

- 3** Sede de la Sociedad Española de Médicos Generales y de Familia - SEMG
- 5** 4 años de actividades
- 7** Mensaje del presidente de la SEMG
- 8** Algunos apuntes sobre la SEMG
- 10** Objetivos propuestos
- 11** Actividades cumplidas
- 12** Junta Directiva Nacional
- 13** Juntas Directivas de la Comunidades Autónomas
- 18** Integrantes de la Junta Directiva de la SEMG y presidentes de las Juntas Directivas de CC.AA.
- 20** Organigrama de la Sociedad Española de Médicos Generales y de Familia
- 21** La realidad: pasado, presente y futuro
- 22** FORMACIÓN e INVESTIGACIÓN: Escuelas de Medicina y Ecografía
- 23** Formación continuada
- 24** Fundación para la Investigación y la Formación – FIF-SEMG
- 25** Grupo de Metodología y Apoyo a la Investigación – MAI / Campus SEMG
- 26** Cátedras SEMG
- 30** CALIDAD e INNOVACIÓN: Ecografía
- 31** www.semg.es / Programa informático HipoSEMG XXI
- 32** COMPROMISO PROFESIONAL
- 35** Educación para la salud
- 36** COOPERACIÓN y SOLIDARIDAD – Fundación SEMG Solidaria
- 38** Congreso Nacional e Internacional de la SEMG
- 40** Algunos Congresos de las Sociedades Autonómicas
- 41** Congreso Iberoamericano de Medicina General y de Familia
- 42** Ediciones
- 43** Comunicación
- 44** Premios revista *medicinageneralydefamilia*
- 45** Premios concedidos a la SEMG
- 46** Servicios de la SEMG a sus socios
- 47** Grupos de Trabajo y Secciones de la SEMG
- 54** Consensos – Guías – Estrategias – Convenios
- 56** Lo más destacado de 2007 a 2010
- 57** Gráfico comparativo de de las actividades de la SEMG en 2007
- 58** Gráfico comparativo de de las actividades de la SEMG en 2008
- 59** Gráfico comparativo de de las actividades de la SEMG en 2009
- 60** Gráfico comparativo de de las actividades de la SEMG en 2010
- 61** Auditoría
- 62** Informe cuentas anuales de la Sociedad Española de Médicos Generales y de Familia
- 64** Informe cuentas anuales de MEDGEN SA
- 66** Álbum de la SEMG
- 69** *la SEMG*



Junio 2007 mayo 2011 4 AÑOS DE ACTIVIDADES

Resumir 4 años de actividades resulta difícil porque la mera enumeración de lo hecho no permite transmitir a nuestros socios el sentimiento que va ligado a ello; pero lo intentaremos. En este lapso de tiempo no sólo se cumple un mandato sino que también suceden todas las cosas que son el alma de la Sociedad y éstas transcurren en un contexto cambiante y variable que es el mundo que vivimos. En la edición de esta Memoria hemos intentado mostraros las principales actividades realizadas de manera destacada y enumerar las estadísticas con el fin de que podáis haceros una idea de todo lo realizado de manera clara y sintética. Como bien sabéis, la SEMG es una entidad cuyos objetivos se pueden sintetizar en 4 consignas principales: FORMACION e INVESTIGACIÓN - CALIDAD e INNOVACIÓN - COMPROMISO PROFESIONAL y COOPERACIÓN y SOLIDARIDAD

SEMCG



Foto cedida por DIARIO MÉDICO

En las siguientes páginas encontraréis un resumen del trabajo realizado por un numeroso grupo de compañeros que con la imprescindible colaboración de los profesionales que trabajan para la SEMG: personal administrativo, secretaría técnica, gabinete de comunicación, gabinete económico, gabinete informático, asesoría jurídica, de nuevas tecnologías, y un largo etcétera de colaboradores, han hecho posible que esta Junta Directiva que tengo el honor de presidir cumpliera con sus compromisos. Todos ellos conforman un equipo que ha aportado dedicación y experiencia de manera transparente y ha contribuido a llevar a nuestra sociedad científica a un nivel y trascendencia que hace unos años eran impensables.

A lo largo de este ejercicio hemos logrado aumentar la proyección científica y social de la SEMG proporcionando a nuestros socios servicios de utilidad, ampliando la formación y utilizando nuevas tecnologías que permiten su actualización.

La comunicación externa e interna ha sido una de nuestras principales preocupaciones para que pudierais ser partícipes de los pequeños y grandes logros alcanzados. Por ello hemos creado nuevas herramientas que permiten manteneros permanentemente informados. El esfuerzo ha permitido que la SEMG se encuentre actualmente entre los primeros lugares de visibilidad como sociedad científica de referencia.

La dignificación del ejercicio profesional ha sido una batalla constante, a veces con cierta desazón, otras con la satisfacción de haber abierto una puerta a la mejora del Sistema Sanitario. También, destacar que nuestra Sociedad ha ratificado su compromiso con las nuevas generaciones con un paso tan decidido como el que ha significado el cambio de nombre corporativo. Así vemos que las Juntas Directivas en las diversas Comunidades Autónomas están constituidas por jóvenes y veteranos, condición indispensable para una sociedad en continuo progreso.

Nuestra participación en otras organizaciones y federaciones ha posibilitado abrir nuevas vías de colaboración y proyectos, avanzando en la realización de consensos, guías y estrategias, contribuyendo a aportar nuestro conocimiento al desarrollo de la profesión. La acreditación de todas las actividades formativas ha permitido dar un salto cualitativo inestimable. Igualmente, la actividad llevada a cabo en las universidades gracias al trabajo de nuestros compañeros de las diferentes Comunidades Autónomas, ha posibilitado la creación de una cátedra cada año.

No puedo finalizar este breve repaso sin recordaros que la ecografía, nuestro buque insignia, ha conseguido hacerse sitio en prácticamente todas las Comunidades Autónomas. No obstante, el camino es largo y no debemos bajar la guardia hasta lograr que todos los Centros de Salud de nuestro país dispongan de esta maravillosa herramienta que es inocua, barata y que ofrece esa certidumbre que tanto valoramos.

Quiero expresar mi reconocimiento a nuestra Fundación SEMG SOLIDARIA, cuyo esfuerzo, trabajo y dedicación por los demás nunca es suficientemente valorada. Finalmente comentaros que las apuestas de futuro son, afortunadamente, una realidad porque hemos puesto en marcha nuestra Fundación para la Investigación y la Formación (FIF-SEMG).

Gracias de todo corazón a los miles de socios que con su apoyo hacen posible cada uno de estos logros.



Benjamín Abarca Buján

¿Cuándo?

La Sociedad Española de Médicos Generales y de Familia (SEMG) se constituyó en 1988 y ha cumplido 23 años de trayectoria. Está integrada por Sociedades Autonómicas con representatividad en toda la geografía española. Desde su declaración de principios, formulada en el documento *Abriendo Nuevos Horizontes*, se ha avanzado en el quehacer de todas las actividades que nos competen como sociedad científica de los médicos generales y de familia

Esforzarse por la mejora de la calidad de nuestro ejercicio como médicos de Atención Primaria es una preocupación constante, al igual que promover un sistema sanitario equitativo y eficiente motivado por un principio humanista y universal. Contribuir de forma activa a la integración del médico general y de familia en una entidad que no sólo lo represente sino que le facilite la posibilidad de obtener un mejor desarrollo científico y profesional manteniendo el buen hacer del médico de cabecera

¿Por qué?

Nuestra Sociedad está constituida jurídicamente por sus órganos de gobierno y estructurada en secciones autonómicas que son, a todos los efectos, los órganos oficiales de representación. Cada una de ellas actúa ejerciendo por propia iniciativa y de acuerdo con los Estatutos de la Sociedad

¿Cómo?



¿Quiénes?

Entre nuestros asociados contamos con compañeros médicos de centros de salud (funcionarios y estatutarios), de servicios de urgencias hospitalarios, extra-hospitalarios, de centros de prisiones, medicina privada, mutuas, MIR y especialistas de otras disciplinas...

Los socios de la SEMG tienen su sede central en Madrid y cuenta con 478 m² distribuidos en sala de asambleas, aulas de formación, espacios multiusos, dependencias de la plataforma digital y despachos de administración. En el mismo edificio se encuentra la *Escuela Española de Medicina General y de Familia*, y la *Escuela Española de Ecografía Clínica*. Asimismo, se está trabajando para que cada una de las Juntas Directivas de las diferentes Comunidades Autónomas tenga su propia sede

¿Dónde?

¿Cuáles?

Desde la constitución de la SEMG nos hemos propuesto objetivos teniendo en cuenta las necesidades sociosanitarias de la población, los vertiginosos cambios sociales, y nuestra propia evolución como médicos generales y de familia. Los constantes cambios profesionales y el crecimiento de la demanda, sumado a nuestra propia necesidad formativa, nos motivaron a organizarnos para dar respuesta a estas necesidades. Para ello era imprescindible la actualización constante y la incorporación de tecnologías que facilitaran nuestro quehacer diario. De este modo nos propusimos una serie de objetivos estatutarios que nuestra Sociedad debía cumplir a lo largo de su trayectoria y unos objetivos estratégicos por períodos definidos

Objetivos propuestos



Propuestas generales estatutarias



- Aumentar la capacidad preventiva del médico general y de familia
- Aumentar la calidad diagnóstica y resolutive
- Aumentar su autonomía profesional



- Aumentar su prestigio social y sanitario
- Aumentar su participación y presencia en la vida profesional y sanitaria
- Promover una mayor visibilidad del médico de Atención Primaria



- Apoyar la investigación y la publicación
- Participar en el diseño, elaboración y realización de la formación continuada
- Definir las condiciones del ejercicio profesional



- Introducir vías de comunicación para el debate científico y profesional
- Incrementar la relación con sociedades científicas nacionales e internacionales
- Promover la solidaridad entre los médicos de todo el mundo



- Reforzar la identidad del médico general y de familia

Ejes estratégicos



- Servicios básicos y protección profesional



- Investigación



- Comisión de acreditación / aval



- Formación y congresos



- Visibilidad

1988

Propuestas estatutarias de los principales objetivos generales, fundamentados posteriormente en 1997 en el libro *Abriendo Nuevos Horizontes*, han sido marco de referencia de todas las Juntas Directivas y norma para la elaboración de los ejes estratégicos 2007 - 2011

Actividades cumplidas

Actividades generales realizadas



- Promover de manera activa la innovación tecnológica en la consulta médica
- Incorporar el ecógrafo como herramienta de uso en la consulta clínica
- Desarrollo de programas informáticos en las versiones HipoSEMG XXI



- Campañas de comunicación de educación para la salud
- Consensos. Guías. Estrategias
- Posicionamiento reconocido en los medios de comunicación como sociedad científica de referencia



- Fundación para la Investigación y Formación (FIF-SEMG)
- Miles de cursos formativos, talleres, congresos, cátedras
- Liderar acciones para la mejora de la calidad y dignidad del ejercicio profesional



- Amplia gestión editorial de libros y revistas científicas
- Participación en organismos representativos de instituciones científicas a nivel internacional
- Creación de la Fundación SEMG SOLIDARIA y la Unión Iberoamericana de Médicos Generales y de Familia



- Concienciar sobre los valores y principios que definen la filosofía de nuestra Sociedad



Actividades estratégicas realizadas

- Asesoría jurídica • Nuevos soportes de comunicación • Elaboración y difusión de estudios periódicos comparativos entre Comunidades Autónomas • Encuestas de interés para los socios



- Creación de una red estable, multicéntrica de investigadores y FIF-SEMG • Diseño y puesta en marcha de proyectos de investigación en Atención Primaria • Búsqueda de proyectos financiados



- Convenio SEAFORMEC • Curso específico para evaluadores



- Elaboración del catálogo de actividades de formación • Ampliación de los Grupos de Trabajo
- Innovación anual de los contenidos del Congreso Nacional e Internacional



- Potenciación del área de comunicación • Elaboración de micro-proyectos de alta visibilidad
- Auditoría económica



2017 Estas actividades realizadas son la respuesta a objetivos generales propuestos en los documentos que registran la proyección de nuestra Sociedad desde su constitución y determinan las estrategias aplicadas para la consolidación y progreso de las propuestas de la SEMG: FORMACION e INVESTIGACION - CALIDAD e INNOVACION - COMPROMISO PROFESIONAL - COOPERACION y SOLIDARIDAD

JUNTA DIRECTIVA

- Presidente**
Dr. Benjamín Abarca Buján
- Vicepresidente 1º**
Dr. Antonio Fernández-Pro Ledesma
- Vicepresidente 2º**
Dr. Juan Antonio Trigueros Carrero
- Vicepresidente 3º**
Dr. Juan Jurado Moreno
- Secretario General**
Dr. Pedro Javier Cañones Garzón
- Vicesecretaria General**
Dra. Juana Sánchez Jiménez
- Secretario de Información**
Dr. Moisés Robledo del Corro
- Tesorera**
Dra. Mercedes Otero Cacabelos
- Consejeros**
Dr. Ignacio Burgos Pérez
Dr. Juan José Rodríguez Sendín
Dr. José Manuel Solla Camino
Dr. Fernando Gonçalves Estella
Dr. Vicente Palomó Sanz
Dr. Fernando Pérez Escanilla

JUNTAS AUTONÓMICAS

COMUNIDAD AUTÓNOMA DE ANDALUCÍA



Junta Directiva

Presidente

Dr. Diego A. Vargas Ortega

Vicepresidente 1º

Dr. Francisco Llave Gamero

Vicepresidente 2º

Dr. Leopoldo Garrido Garfía

Secretaria general

Dra. Concepción Flores Muñoz

Secretario de Relaciones Institucionales

Dr. Higinio Flores Tirado

Tesorerera

Dra. María Dolores Rubia Montañez

Vocales

Dr. José Caballero Vega

Dr. José María Lara Oterino

(Vocales de Granada)

Dra. María del Carmen Millón Ramírez

(Vocal de Málaga)

Dr. Manuel Niño Cameño

(Vocal de Cádiz)

Dra. Carmen Rocío García García

(Vocal de Residentes)

COMUNIDAD AUTÓNOMA DE ARAGÓN



Junta Directiva

Presidente

Dr. Leandro Catalán Sesma

Vicepresidente

Dr. Antonio Oto Negre

Secretario general

Dr. Jesús Gutiérrez García

Tesorerera

Dra. María Aurita Auría Lambán

Vocales

Dra. Paola Martínez Ibáñez (Residentes MF)

Dr. Marino Franco Portero (Relaciones con la industria farmacéutica)

Dr. Vicente Compaired Aragües (Congreso/jornadas)

Dr. Carlos Martínez Casanova (Formación)

Dra. María Victoria Burgos Díaz (Vocal - Huesca)

Dr. Carlos Ascoz Herrando (Vocal - Teruel)

COMUNIDAD AUTÓNOMA DE ASTURIAS



Junta Directiva

Presidente

Dr. Antonio Hedrera Peláez

Vicepresidentas

Dra. Luisa Gema Fernández Iglesias

Dra. María Sol Guerra García

Secretario general

Dr. Juan Álvarez Llera

Tesorero

Dr. Juan Antonio Burón Bárzana

Vocales

Dra. Azucena Esteban Fresno

Dra. Ana Illescas Domínguez

Dra. Mónica López Fonticiella

Dra. Marta Martínez del Valle

Dra. Celia Tamargo García

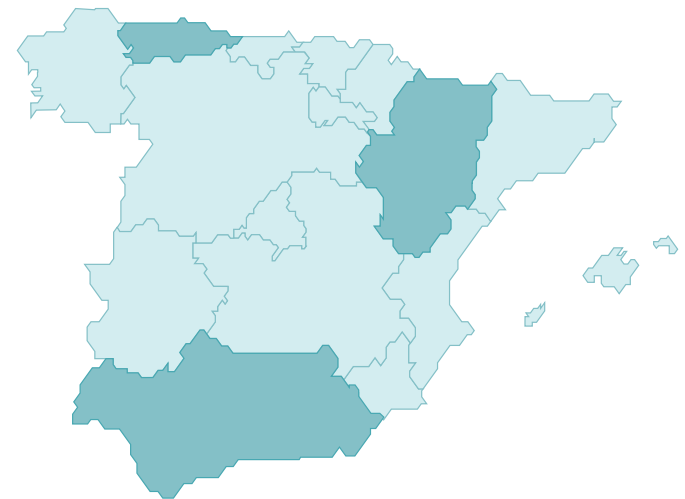

JUNTAS AUTONÓMICAS

COMUNIDAD AUTÓNOMA DE CANARIAS



Comisión Gestora

Presidenta

Dra. Sandra Morales Pérez

Secretaría general

Dra. Marta Inmaculada Padrón Martín

Tesorera

Dra. Ana Lía Sánchez Castro

Vocales

Dra. María Esther Carmona Delgado
Dra. Elisa Isabel Peraza Hernández

COMUNIDAD AUTÓNOMA DE CASTILLA-LA MANCHA



Junta Directiva

Presidente

Dr. Carlos Miranda Fernández-Santos

Vicepresidente 1º

Dr. Fernando Gómez Ruiz

Vicepresidente 2º

Dr. Ángel Modrego Navarro

Secretario general

Dr. Juan Antonio Trigueros Carrero

Vicesecretario general

Dr. Juan Antonio Martín Jiménez

Tesorero

Dr. Francisco Matador Alcántara

Vocal

Dr. Pedro Juan Tárraga López

COMUNIDAD AUTÓNOMA DE CASTILLA Y LEÓN



Junta Directiva

Presidente

Dr. Javier Gamarra Ortiz

Vicepresidente 1º

Dr. Miguel Ángel Querol Aláez

Vicepresidente 2º

Dr. Radwan Abou-Assali Boasly

Secretario general

Dr. Carlos Duque Alegre

Vicesecretaria general

Dra. Concepción Urraca Díez

Tesorero

Dr. Francisco Ortiz Sánchez

Secretarios Técnicos

Dr. Juan Jurado Moreno
Dr. Rafael Sánchez Camacho

Vocales

Dra. María Socorro Blanco Sánchez (Vocal 1º)
Dr. Isidro Medina Hoyos (Vocal 2º)
Dra. María Teresa Jorge Bravo (Vocal 3º)
Dr. Fidel Moreno Rodríguez (Vocal 4º)
Dr. Hermenegildo Marcos Carreras (Vocal 5º)
Dr. Manuel Muñoz García de la Pastora (Vocal 6º)

COMUNIDAD AUTÓNOMA DE CANTABRIA



Junta Directiva

en renovación

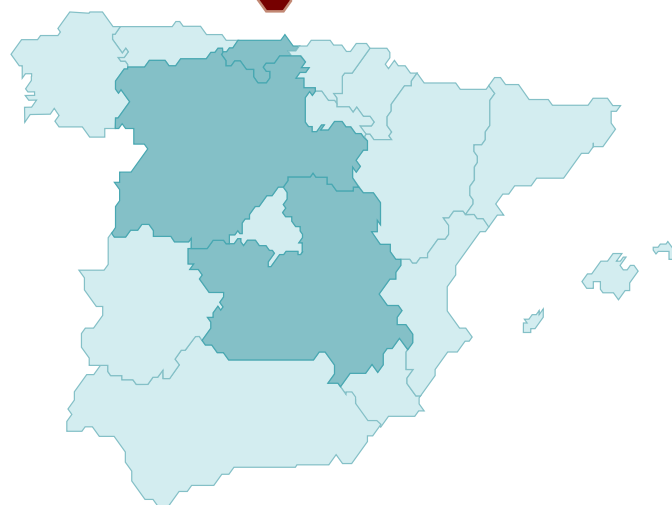

JUNTAS AUTONÓMICAS

COMUNIDAD AUTÓNOMA DE CATALUÑA



Junta Gestora

Presidente

Dr. José Muñoz Márquez

Vocales

Dr. José María Basart Arraut
 Dr. Manuel de la Cruz Jaraba
 Dr. Josep Fumadó Queral
 Dra. Griselda Martín Carpena
 Dr. Elías Morón Bermejo
 Dr. Jordi Permanyer Barrier
 Dr. Pere Solé Barreras
 Dr. Xavier Targa Piñol

COMUNIDAD AUTÓNOMA DE GALICIA



Junta Directiva

Presidente

Dr. Ramón Manuel Devesa Muñiz

Vicepresidente

Dr. Celestino Galiano Montes

Secretario general

Dr. Alberto Freire Pérez

Tesorero

Dr. Gonzalo Sans Domínguez

Vocales

Dr. José Ricardo Besada Gesto
 Dr. José Antonio Lamelas García
 Dr. José A. Méndez Fernández

COMUNIDAD AUTÓNOMA DE EXTREMADURA



Junta Directiva

Presidente

Dr. Fernando Pérez Escanilla

Vicepresidente 1º

Dr. Manuel Carmona Calderón

Vicepresidente 2º

Dra. María José Rodríguez Villalón

Secretario general

Dr. Tomás Rodríguez Rodríguez

Tesorera

Dra. María Luz Serrano Berrocal

Vocales

Dr. Celso Rodríguez Acosta (Vocal 1º)
 Dra. Rosa María Durán Cabrera (Vocal 2º)
 Dr. Carlos López Bernáldez (Vocal 3º)

COMUNIDAD AUTÓNOMA DE ILLES BALEARS



Junta Directiva

en renovación

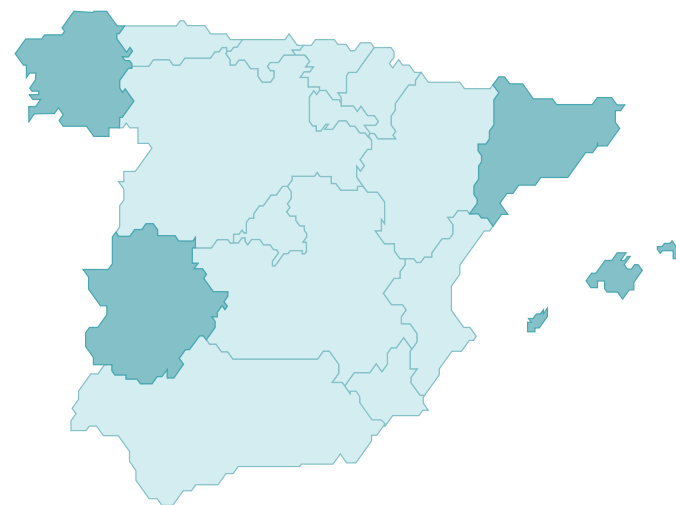

JUNTAS AUTONÓMICAS

COMUNIDAD AUTÓNOMA DE MADRID



Junta Directiva

Presidente

Dr. Francisco José Sáez Martínez

Vicepresidente 1º

Dr. Antonio Torres Villamor

Vicepresidente 2º

Dr. Jesús Juan Ortiz Septién

Vicepresidenta 3º

Dra. Isabel Jimeno Sanz

Secretaría General

Dra. Fátima Santolaya Sardinero

Tesorero

Dr. Pedro Javier Cañones Garzón

Vocales

Dr. Jesús Alonso Fernández
 Dra. Ana María Blanco Rodríguez
 Dr. Miguel Ángel Herranz Sanz
 Dr. Fernando Jiménez Telo
 Dra. Nieves Mula Rey
 Dra. Paloma Pérez Pareja
 Dra. María Jesús Puente Barral

REGIÓN DE MURCIA



Junta Directiva

Presidente

Dr. José Rondán García

Vicepresidenta

Dra. María del Pilar Hernández Giménez

Secretario general

Dr. José Gómez Marín

Tesorero

Dr. Eusebio López Torrecillas

Vocales

Dra. Concepción Alarcón Sáez
 Dr. Manuel Madrid Rosique
 Dr. José Antonio Marín Rives
 Dra. María del Pilar Mellado Mesal
 Dr. José Antonio Piqueras López

COMUNIDAD FLORAL DE NAVARRA



Junta Gestora

Presidenta

Dra. María Teresa Gómara Urdiaín

Vocales

Dr. Manuel Jesús Mozota Núñez
 Dra. Ana Puig Arrastia
 Dra. María Victoria Uhalte Sevilla

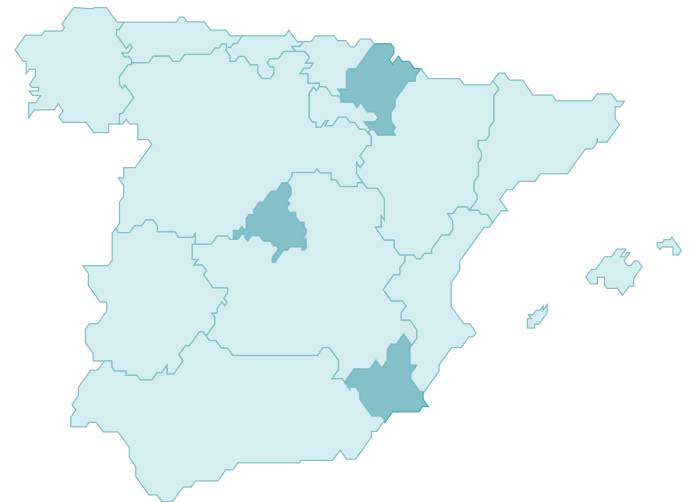

JUNTAS AUTONÓMICAS

COMUNIDAD AUTÓNOMA DE **PAÍS VASCO**



Junta Directiva

Presidente

Dr. José Antonio Estévez Barrondo

Vocales

Dr. Juan Pablo Barceló Galíndez
 Dr. Jacinto Bátiz Cantera
 Dr. Antonio Fernández Fernández
 Dr. Ramón Izquierdo Gutiérrez
 Dr. Jose Félix Zuazagoitia Nubla

COMUNIDAD AUTÓNOMA DE **LA RIOJA**



Junta Directiva

Presidente

Dr. Antonio Romero Hernáez

Vicepresidente

Dr. Adolfo Iglesias Tejada

Secretario General

Dr. Bernabé Pérez Ubago

Vicesecretario General

Dr. Ángel Laspeñas Rodrigo

Tesorero

Dra. Belén Ruiz Nicolás

COMUNIDAD **VALENCIANA**



Junta Directiva

Presidenta

Dra. María Asunción Iturralde Lloret

Vicepresidenta 1º

Dra. María Dolores Miralles Enrique

Vicepresidenta 2º

Dr. Francisco Javier Amorós Oliveros

Secretario general

Dr. Fernando María Navarro Pellicer

Tesorero

Dr. Ángel Fernández Cañadas

Vocales

Dr. Héctor Aranda Grau
 (Valencia)
 Dr. Camilo Fuster Palacio
 (Alicante)
 Dr. José Ventura Remolar
 (Castellón)



MIEMBROS DE LA JUNTA DIRECTIVA Y PRESIDENTES AUTONÓMICOS

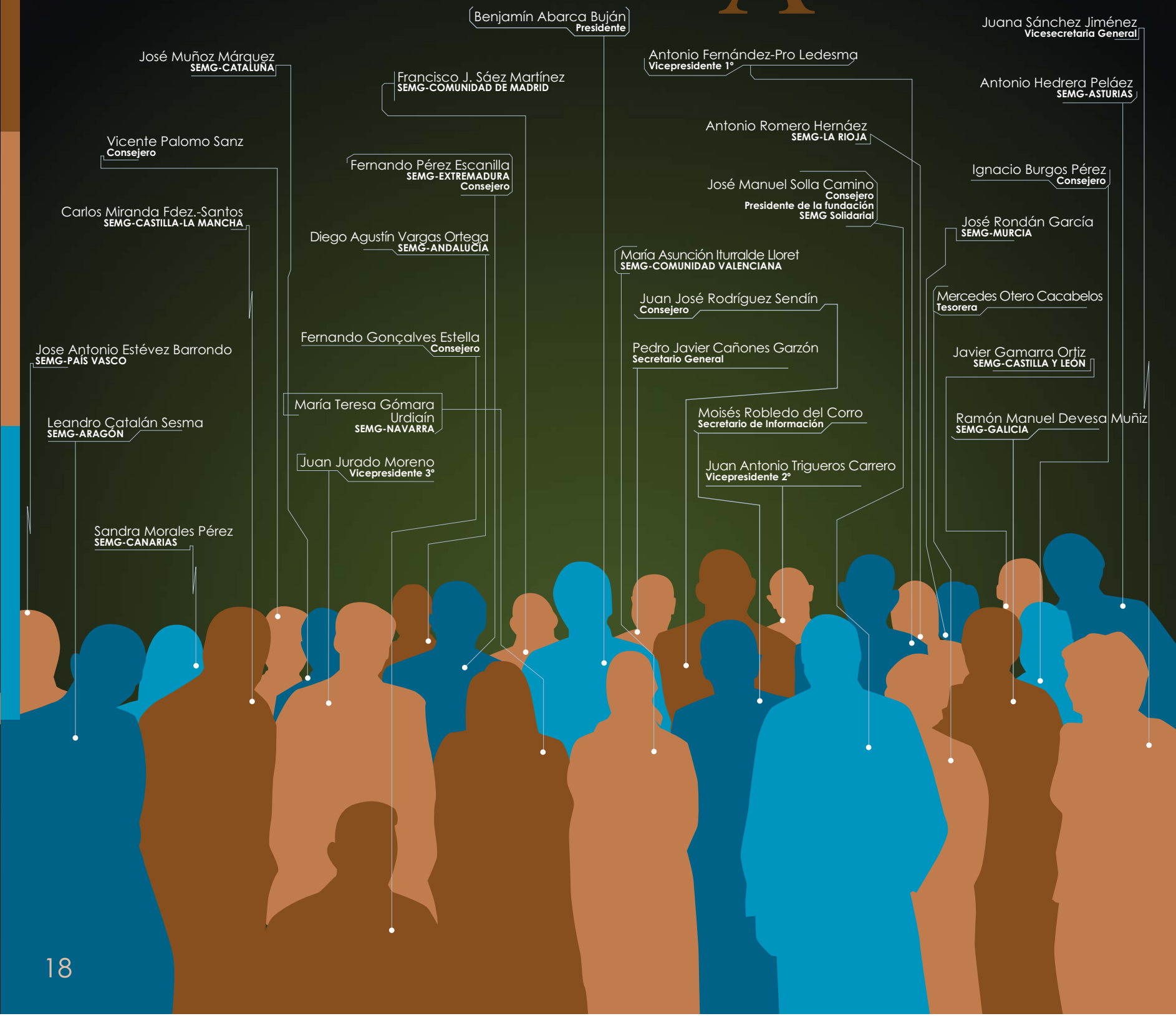

MIEMBROS DE LA **JUNTA DIRECTIVA**
Y **PRESIDENTES AUTONÓMICOS**



ORGANIGRAMA

SOCIEDAD ESPAÑOLA DE MÉDICOS GENERALES Y DE FAMILIA

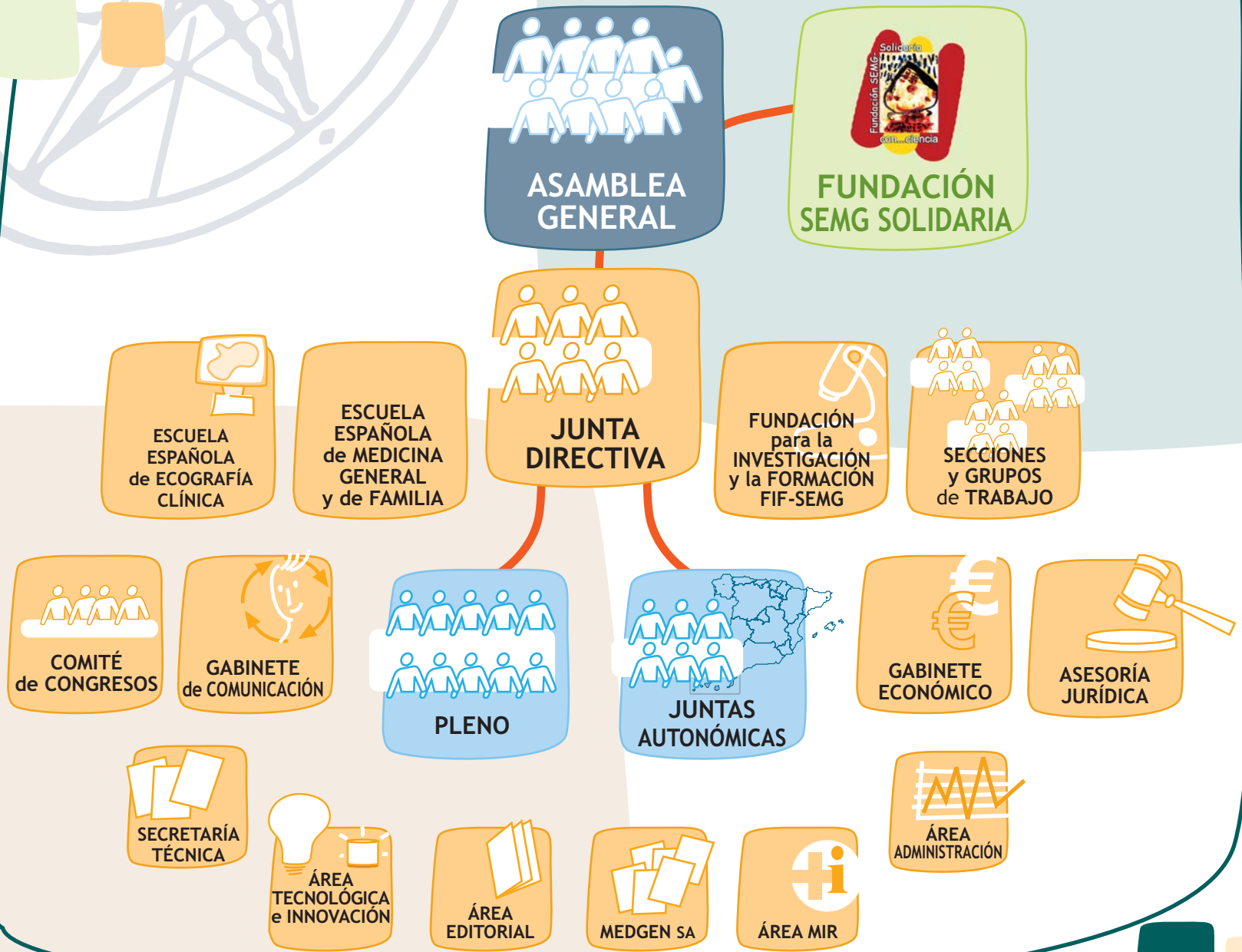

La SEMG es miembro de
FEDERACIÓN DE ASOCIACIONES CIENTÍFICO MÉDICAS ESPAÑOLAS (F.A.C.M.E.) - CONSEJO ESPAÑOL DE RESUSCITACIÓN CARDIOPULMONAR
UNIÓN IBEROAMERICANA DE MÉDICOS GENERALES Y DE FAMILIA - FORO DE MÉDICOS DE ATENCIÓN PRIMARIA

LA REALIDAD



La SEMG viene realizando, desde su constitución, acciones de diferente tipo y resulta imposible reseñarlas todas en esta Memoria de Actividades. Algunas llevan años implementadas, lideran algunos de los sectores sanitarios y se han convertido en referentes de la Atención Primaria



F I

ormación ^e nvestigación

Escuela Española de Medicina General y de Familia

Desarrolla actividades formativas y de actualización científico-profesional en cualquiera de sus Secciones o Grupos de Trabajo. Una manera de entender y organizar el método, los recursos, el tiempo y las áreas de interés que los médicos generales y de familia deben dedicar a su actualización y formación continuada. La Escuela tiene su ubicación permanente en Madrid, donde se coordinan y realizan las actividades formativas, que se descentralizan a los distintos puntos de la geografía del país. La dirección corre a cargo de la Comisión Permanente de la SEMG.

Escuela Española de Ecografía Clínica

Raliza actividades formativas de esta disciplina técnica. La propuesta viene desarrollándose desde la constitución de nuestra Sociedad, asumiendo la importancia que tiene el ecógrafo como herramienta en la consulta del médico de Atención Primaria. Su utilidad en la prueba diagnóstica proporciona una información rápida, eficaz y barata, aumentando la certidumbre y permitiendo una mayor capacidad resolutive. La hemos bautizado como el fonendo del siglo XXI. En colaboración con la Sociedad Española de Ecografía se ha desarrollado el sistema FAE de formación y acreditación en Ecografía Clínica. El sitio web <http://forosemg.quodem.com> es un espacio de intercambio de información y consulta de casos o problemas ecográficos que cuenta además con la ventaja de poder visualizar las imágenes.

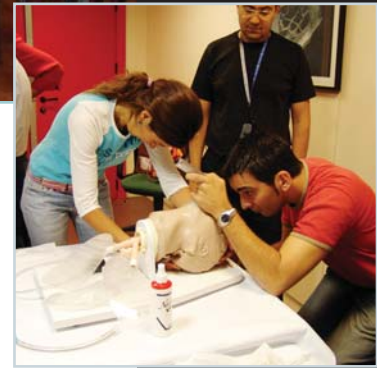

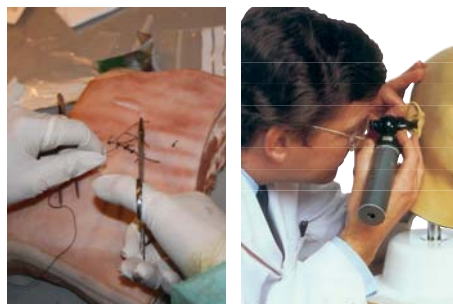

Todas estas actividades formativas están pensadas por y para médicos del primer nivel asistencial para garantizarle una formación continuada y acreditada. Éstas se imparten anualmente por todo el territorio nacional, y también en diferentes países iberoamericanos, de manera presencial o a distancia a través del Campus Online.

Cientos de cursos y de horas de formación, miles de alumnos y de créditos configuran la oferta formativa en sus dos vertientes: presencial y a distancia. Todo ello gracias a la labor de nuestros compañeros que conforman los numerosos Grupos de Trabajo de la SEMG.

Fuimos pioneros en implementar Talleres en nuestros Congresos, así como Debates con el experto en... procurando, siempre, que la innovación sea el eje de todas nuestras iniciativas. Entre otros, hemos realizado nuevos formatos. A modo de ejemplo citamos:

- Formación Integral en Técnicas y procedimientos - FITyP
- Formación y Evaluación sistematizada - FES
- Paseo por las Habilidades Médicas
- Expotecno SEMG
- Ojo Ecográfico

El perfil docente aporta una metodología de trabajo, estimula la creatividad y permite enriquecer el conocimiento contribuyendo a un ejercicio profesional de calidad.



Formación **Continuada**



Fundación para la Investigación y la Formación

La investigación en Atención Primaria es para la SEMG condición indispensable para desarrollar conocimiento; ésta permite, además, analizar y estudiar los problemas y, al mismo tiempo, encontrar soluciones. Para ello debemos contar con las estructuras adecuadas que nos permitan realizarlo. La Fundación para la Investigación y la Formación de la SEMG cumple con ese objetivo.

El Comité Directivo está formado por dos miembros del grupo de Metodología y Apoyo a la Investigación (MAI); un representante de la Junta Directiva, y un experto externo en investigación. En el Comité Científico están representadas todas las comunidades autónomas mediante la presencia de socios con una experiencia investigadora contrastada y que cumplen los estándares mínimos necesarios para realizar con calidad los trabajos que se desarrollen. Este grupo, que actualmente supera los 250 colaboradores, está abierto a todo aquel que quiera trabajar en proyectos de investigación. El principal objetivo es el de potenciar la investigación en Atención Primaria y promover el conocimiento al servicio de los médicos generales y de familia.





MAI

Grupo de Metodología y Apoyo a la Investigación



El objetivo general es aproximar el método científico y el proceso de investigación al médico de Atención Primaria para que pueda mejorar su capacidad investigadora y, al mismo tiempo, incrementar los conocimientos y las herramientas necesarias para realizar un análisis sistemático y razonado de la literatura científica. Este grupo brinda apoyo a todos aquellos médicos que planteen dudas sobre cómo llevar a cabo sus trabajos. El MAI ha emprendido numerosos proyectos de investigación generando y coordinando redes de colaboradores

CAMPUS SEMG

Acceso Usuarios

Usuario:

Contraseña:

Recordar Contraseña

ENTRAR

SECRETARÍA DEL CAMPUS

Todos los trámites para la inscripción a los cursos del CAMPUS en un click



CLAUSTRO DE PROFESORES

Acceda al perfil de los profesionales y docentes del CAMPUS



CÁTEDRAS SEMG

Toda la información acerca de las Cátedras SEMG



¿CÓMO INSCRIBIRSE A UN CURSO?

Catálogo de cursos activos a su disposición



El *Campus SEMG online* permite, mediante su plataforma de gestión, un seguimiento para la formación a distancia de manera continua e interactiva



La Sociedad Española de Médicos Generales y de Familia, siguiendo las recomendaciones del Espacio Europeo de Enseñanzas Superiores (EEES) que propone que la formación de grado se oriente hacia aquellos perfiles más demandados por la sociedad, ha considerado que actualmente el perfil médico más requerido por el sistema sanitario español es el del médico de familia. Por este motivo, la SEMG quiere potenciar la formación universitaria referida al conocimiento de esta especialidad mediante las distintas actividades que se llevan a cabo en las diversas Cátedras SEMG

La formación médica universitaria sigue estando centrada en el hospital, que en nada refleja los nuevos perfiles epidemiológicos de los problemas de salud y los comportamientos de la población. Por ello urge adaptar los planes de estudios a estas nuevas realidades sociales. La Atención Primaria es el eje del Sistema Nacional de Salud





El profesional formado en esta disciplina podría ser, en principio, el más adecuado para adaptarse a las transiciones sanitarias por su cercanía con la sociedad y el trato a las personas integradas dentro de una familia y una comunidad. La universidad, concebida como servicio público, tiene la importante misión de instruir a los futuros profesionales para dar respuesta a estas necesidades sociales



Las Cátedras SEMG nacen con el objetivo de desarrollar actividades docentes, investigadoras y de difusión del conocimiento en las diferentes temáticas que interesan a los médicos de Atención Primaria. Más del 70% de la atención sanitaria de nuestro país se realiza en los centros de salud con excelentes resultados y satisfacción por parte de la población.

Los médicos del primer nivel asistencial atienden enfermedades tanto agudas como crónicas; están habituados a labores de prevención y promoción de la salud y reconocen la importancia del ambiente social y familiar. En los últimos años hemos asistido a un incremento de la producción científica de los profesionales de Atención Primaria tanto a nivel nacional como internacional



1

CÁTEDRA SEMG de Medicina de Familia de la Universidad de Santiago de Compostela



Director de la Cátedra
Profesor José Antonio Torre Carballada

Subdirectora
Dra. Pilar Rodríguez Ledo



De izquierda a derecha: Dr. José María Fraga, decano de la Facultad de Medicina de la Universidad de Santiago de Compostela (USC); Dr. José Ramón González Juanatey, catedrático de Cardiología de la Facultad de Medicina de la USC; D. Lourenzo Fernández, vicerector de la Universidad de Santiago de Compostela; Dr. Benjamín Abarca Buján, presidente de la Sociedad Española de Médicos Generales y de Familia; D. Senén Barro, rector de la Universidad de Santiago de Compostela; D. Jesús Caramés, gerente del Hospital Universitario de Santiago de Compostela; profesor José Antonio Torre Carballada, director de la Cátedra de Medicina de Familia de la Universidad de Santiago de Compostela; y Dr. José Manuel Solla Camino, presidente de la Fundación SEMG Solidaria.

2



Director de la Cátedra
Profesor Pedro Cía Gómez

Subdirector
Dr. José Manuel Cucalón Arenal



De izquierda a derecha: D. Francisco Carapeto, vicedecano de Ordenación Académica y Profesorado de la Facultad de Medicina de la Universidad de Zaragoza; Dr. José Manuel Cucalón, presidente de la Sociedad Aragonesa de Médicos Generales y de Familia y subdirector de la Cátedra; Dr. Benjamín Abarca Buján, presidente de la Sociedad Española de Médicos Generales y de Familia; D. Manuel J. López Pérez, rector de la Universidad de Zaragoza; profesor Pedro Cía, catedrático de Medicina de la Universidad de Zaragoza; D. Francisco J. García Pascual, director de Comunicación y Relaciones Profesionales de Pfizer; y Dra. Pilar Zaragoza, vicerectora de Relaciones Institucionales y Comunicación de la Universidad de Zaragoza.

3



Directora de la Cátedra
Profesora Felicidad Rodríguez Sánchez

Subdirector
Dr. Manuel María Marlasca Ortega



De izquierda a derecha: Dr. Francisco Moreno, vicepresidente de la Asociación para la Investigación y el Desarrollo en Ciencias de la Salud; Dr. Benjamín Abarca Buján, presidente de la Sociedad Española de Médicos Generales y de Familia; D. Diego Sales, rector de la Universidad de Cádiz; D. Juan Manuel Ignacio García, director de Ciencias de la Salud de la Universidad de Cádiz; y la profesora Felicidad Rodríguez Sánchez, decana de la Facultad de Medicina de la Universidad de Cádiz y directora de la Cátedra.

4



Director de la Cátedra
Profesor Vicente Ortún Rubio

Subdirector
Profesor Francisco Hernansanz Iglesias



De izquierda a derecha: Dr. Benjamín Abarca Buján, presidente de la Sociedad Española de Médicos Generales y de Familia; D. Josep Joan Moreso, rector de la Universidad Pompeu Fabra de Barcelona, y el Dr. Guillermo Castillo, director del Área de Acceso a la Salud y Comunicación de Grünenthal Iberia.

Cátedras

C alidad e Innovación

ECOGRAFÍA



La SEMG es pionera en la incorporación del ecógrafo como herramienta básica de diagnóstico en la consulta clínica. Abierta a la innovación y a la evidencia, nuestra Sociedad inició esta propuesta hace más de 20 años; hoy es una técnica de uso común en muchos centros de salud. Innumerables cuadernos, libros y manuales, cursos, talleres y doce Congresos Nacionales e Internacionales de Ecografía, así lo corroboran.



La Sección de Ecografía de la SEMG, presidida por el Dr. Javier Amorós Oliveros, ha realizado una extensa labor formativa. La variedad y amplitud de los cursos realizados y programados es intensa y su proyección, de largo alcance.

Actualmente se encuentra en pleno proceso de organización el próximo *Congreso Europeo de Ecografía EUROSON MADRID 2012* en el que la SEMG colabora activamente.





Inicio Contacto Mapa web Recomendar Accesibilidad

Sociedad

- Sociedades Autonómicas
- Áreas de Trabajo
- Revista Medicina General
- Documentos SEMG
- Formación Continuada
- Formación On Line
- Agenda
- Agencia de Prensa
- Archivo Histórico

Noticias

El Foro de Médicos de Atención Primaria continúa su andadura
Reunión del Foro de Médicos de Atención Primaria
 El día 27 de Abril se celebró en la sede de SEMG una reunión del Foro de Médicos de Atención Primaria, con el fin de preparar la Conferencia de Atención Primaria, prevista para la primera quincena del Foro. En dicha reunión se consensuaron las propuestas que se llevarán a la reunión con el Ministerio, preparatoria de la conferencia, que tendrá lugar el día 5 de Mayo. En esta reunión también se hizo un análisis del día de la Atención primaria, recientemente celebrado, que cumplió los objetivos esperados.

Agenda SEMG

A partir del 7 de mayo de 2011
Manejo Diabetes Mellitus tipo 2 en Atención Primaria
 La SEMG ha puesto en marcha una interesante actividad formativa sobre Diabetes: Manejo Diabetes Mellitus tipo 2 en Atención Primaria "Triple control glucémico y factores de riesgo cardiovascular". A partir del día 7 de mayo, está prevista

Acceso Socios

Usuario:

Contraseña:

ENTRAR

Solicitud de usuario y contraseña
 ¿Ha olvidado su contraseña?

Nuestra web www.semg.es es uno de los principales referentes en contenidos de salud en castellano que existen en la red.

www.semg.es

Aplicaciones Profesionales para la gestión de la consulta.

- Quiénes somos
- Noticias
- Foro/Base Conocimientos
- Descargas
- Servicios Informáticos
- Utilidades
- Contacto
- Adquirir
- Ley protección datos

HipoSEMG XXI^{Supra} v10
 Gestor Integral de Consultas Médicas

Más información
 Novedades de la versión 10 Supra

El programa informático **HIPOSEMG XXI** es un gestor integral de la consulta para médicos generales y de familia. Está íntegramente diseñado por nuestro Grupo de Expertos: Dr. Fernando Gonçalves Estella, Dr. Juan Jurado Moreno, y Dr. Francisco Ortiz Sánchez. La primera versión del programa es de 1988 y hasta hoy se han realizado 10 versiones

www.semg.es



COMPROMISO PROFESIONAL



Se trata, sin duda, de una de las actividades que han exigido que nuestros compañeros aporten lo mejor de sí mismos y muchas veces han sido recompensados con el logro de objetivos comunes que han valido para hacer oír la voz de los médicos de Atención Primaria; aunque también, algunas veces, nos han generado decepciones. Este capítulo

abarca diferentes actividades en España y a nivel internacional. Podemos citar, a modo de ejemplo, algunas de nuestras iniciativas, muchas de las cuales han despertado el interés y la participación de otras Sociedades Científicas, así como concertaciones unitarias en pos de un proyecto común para los médicos de todas las especialidades.

FORO de MÉDICOS DE ATENCIÓN PRIMARIA



Plataforma 10 Minutos



Decálogo de Medidas Urgentes para la mejora de la Atención Primaria

- 1 No superar 1.500 TIS de población asistida adscrita a cada médico de familia y 1.000 TIS para las consultas de pediatría
- 2 Implantar la receta electrónica multiprescripción
- 3 Elaborar un modelo de Informe de Salud Único para todas las administraciones
- 4 Regular que la burocracia de otros niveles asistenciales las realice quien las genere: prescripción, revisión, transporte sanitario...
- 5 Adecuar los documentos de incapacidad temporal al tiempo previsible de duración según cada paciente
- 6 Reservar en agenda una hora al día para formación e investigación
- 7 Flexibilizar las agendas en función de las características de cada centro de salud
- 8 Regular el rol de todos los profesionales sanitarios
- 9 Aumentar la capacidad resolutoria con el libre acceso a pruebas complementarias
- 10 Retribuir las sobrecargas de trabajo al menos, en la misma cuantía del sustituido



Autogestión en la Atención Primaria Española

El informe *Autogestión en la Atención Primaria española* pone de manifiesto que sin una evaluación comparativa de los modelos de gestión será imposible la viabilidad de cualquier reforma. En este momento no se dispone de datos de evaluación suficientes que permitan poder valorar si los modelos existentes en España y las iniciativas que algunas Comunidades Autónomas han puesto en marcha podrían o no ser efectivas para mejorar la gestión sanitaria. El informe es un recorrido histórico pormenorizado, además de una descripción de los modelos implantados, o en proceso de implantación, en las Comunidades Autónomas



Estudio IT-SEMG Gestión de la Incapacidad Temporal

El estudio *IT-Incapacidad Temporal* fue realizado por del Grupo de Metodología y Apoyo a la Investigación (Grupo MAI). Entre los resultados más destacables cabe señalar la evidente necesidad de cambiar el modelo existente. El 83,5 de los partes de confirmación emitidos los genera tan sólo un 28% de las bajas, lo que significa que, por cada parte de confirmación necesario, el médico de familia debe cumplimentar 2,5 inútiles



Apoyo a la
constitución
de diferentes
Sociedades
Científicas
de médicos
de Atención
Primaria
en países
de Iberoamérica



SOCIEDAD NICARAGÜENSE
de MEDICINA GENERAL



SOCIEDAD BOLIVIANA
de MEDICINA GENERAL



SOCIEDAD DOMINICANA
de MÉDICOS GENERALES



AMGEFAV
ASOCIACIÓN MEXICANA
de MEDICINA GENERAL



Alianza Médica

ALIANZA MÉDICA



FEDERACIÓN NACIONAL DE MÉDICOS PERUANOS



Unión Iberoamericana
de Médicos Generales
y de Familia

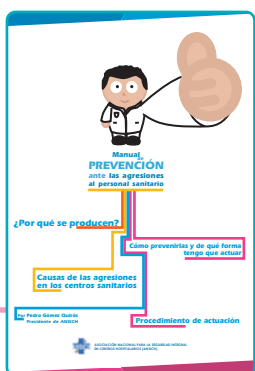

Manual de Prevención
ante las agresiones
al personal sanitario



Día de la Atención Primaria
Considerada como el eje
del Sistema Nacional de
Salud, se ha propuesto
instaurar el 12 de abril como
el *Día de la Atención
Primaria*, que se celebra con
diferentes actividades
públicas. La iniciativa se
inscribe dentro del Foro de
Médicos de Atención
Primaria



COMPROMISO
P
ROFESIONAL



El compromiso con la promoción y prevención de la salud es una preocupación que motiva a la SEMG a realizar campañas de divulgación. El objetivo de éstas no es otro que el de concienciar y mejorar el conocimiento de la población en temas de salud pública.

Los Caminos de la Salud

Salón temático de prevención de diferentes enfermedades dirigido a la población. Éste fomenta, además, hábitos de vida saludables



EDUCACIÓN para la SALUD

Plan Salvavidas

Clases abiertas al ciudadano sobre técnicas de reanimación cardiopulmonar básica y protocolos para hacer frente a situaciones de riesgo vital mientras se activan los dispositivos sanitarios



RED RESPIRA
espacios libres de humo
www.redrespira.org

Campaña de promoción de hábitos saludables. La web www.redrespira.org permite a la población la búsqueda de restaurantes y hoteles que cumplen con la normativa sanitaria





COOPERACIÓN y

SOLIDARIDAD

La Fundación **SEMG-SOLIDARIA**, que lleva a cabo diferentes iniciativas, ha centrado su campo de actuación básicamente en países iberoamericanos aunque ahora éste se ha extendido, también, al continente africano.

Una de las iniciativas más representativas es la construcción de la Unidad Clínico-Docente en Ciudad Sandino (Nicaragua): 2.000 m² destinados a la formación continuada de facultativos de países americanos y a la prestación de servicios sanitarios a la población. Inaugurado el 25 de marzo de 2008, se encuentra actualmente en pleno rendimiento y ha conseguido que otras sociedades científicas españolas se sumen y participen activamente en esta iniciativa solidaria a través de las distintas áreas de especialidades con las que se sigue dotando a esta Unidad Clínico-Docente.



Unidad Clínico-Docente en Ciudad Sandino (Nicaragua)



COLABORADORES • AIS NICARAGUA • ALBERTO FREIRE • ALFONSO CALLE • ALICIA DÍAZ VAQUERO • AMBULANCIAS FINISTERRE • AMPARO PRADO • ANA ISABEL QUETGLAS • ANTONIO FERNÁNDEZ-PRO • ANTONIO GARRIDO • ANTONIO LIMIA • ANTONIO SOUSA • ANXO QUINTANA • AQUILINO VÁZQUEZ FERNÁNDEZ • ARACELI BORAITA • ARNOIA BOUZAS • ASCENSIÓN YEGUAS • ASOCIACIÓN DE MÉDICOS TITULARES DE ZARAGOZA • ASOCIACIÓN PARA EL DESARROLLO DE LA ECONOMÍA SOCIAL • ASTRAZENECA • AUDI ESPAÑA • AURORA FERNÁNDEZ CID • AYUNTAMIENTO DE LAS TORRES DE COTILLAS • BAROC SOLLA • BEATRIZ RUIZ • BENJAMÍN ABARCA • CAIXA GALICIA • CAMIÑOS CRUZADOS • CARLOS ALMENDROS • CARLOS BALMASEDA • CARLOS F. DURÁN • CARMEN CALERO • CARMEN VIDAL • CARPINTERÍA PEPE FERNÁNDEZ • CELSA RIVERA • CENTRO DE ESTUDIOS Y PROMOCIÓN SOCIAL • CÉSAR DE CENTI • CLUB BÀSQUET CORUÑA • CONCELLO DE ALLARIZ • CONSEJO GENERAL DE COLEGIOS OFICIALES DE MÉDICOS DE ESPAÑA • COOPERACIÓN EXTREMEÑA • CRISTINA GÓMEZ GONZÁLEZ • CRISTINA RODRÍGUEZ PUERTAS • CTC INGENIERÍA DEDICADA • DALIA CRUZ • DAVID CHAPARRO • DAVID SIMÓN • DIARIO MÉDICO • DISERGRAFIC • DOCE MESES, DOCE CAUSAS • DONALDO AGUIRRE • DORA MARÍA TÉLLEZ • EDUARD SEGARRA • ELADIO MONTOYA • ELENA LEÓN • ELENA MANRIQUE • ENRIQUE MARTÍNEZ RODRÍGUEZ • ERMITAS CAMINO • ERMITAS SOLLA • ESPERANZA SÁNCHEZ GÓMEZ • ESTEVE • ESTHER PRATS • EUGENIA DE BARNOLA • EVA ABARCA • FÉLIX BARBA • FERMÍN MARTÍNEZ ARTEAGA • FERNANDO GONZÁLEZ HIDALGO • FERNANDO PÉREZ ESCANILLA • FERNANDO QUIROGA • FONDO GALEGO DE COOPERACIÓN E SOLIDARIEDADE • FONDO GLOBAL VIH/TB/MALARIA • FRANCISCO GARCÍA SUÁREZ • FRANCISCO JAVIER DURÁN • FRANCISCO SEBASTIÁN MARTÍNEZ • FUNDACIÓN AMERICANA NICARAGÜENSE • FUNDACIÓN CARES • FUNDACIÓN LÓGICA JUSTA • FUNDACIÓN PATRONATO DE HUÉRFANOS Y PROTECCIÓN SOCIAL DE MÉDICOS PRÍNCIPE DE ASTURIAS • FUNDACIÓN SEUR • FUNDACIÓN SOCIOSANITARIA DE CASTILLA-LA MANCHA PARA LA INTEGRACIÓN SOCIOLABORAL DEL ENFERMO MENTAL (FISLEM) • GERMÁN LÓPEZ • GLAXOSMITHKLINE • GLOBAL HUMANITARIA • GOBIERNO DE ARAGÓN • GONZALO G. PALMEIRO • GONZALO SEGRELLES • GORAN STARBAC • GRACIELLA MARSAL • GRETHEL NARVÁEZ • GUSTAVO MERA • HERMANAMIENTO LEÓN-ZARAGOZA • HORTENSIA DÍAZ • HORTENSIA FERNÁNDEZ DEVEVA • HUGH MCGINLEY • IBERCAJA • IGNACIO BURGOS • ILUSTRE COLEGIO OFICIAL DE MÉDICOS DE OURENSE • ILUSTRE COLEGIO OFICIAL DE MÉDICOS DE ZARAGOZA • INÉS VERGARA • INFOMEDPRESS • ISABEL BLANCO • JAIME GONZÁLEZ LÓPEZ • JAVIER QUIROGA • JESÚS SÁNCHEZ MARTOS • JONATHAN CRUZ • JOSÉ ALBERTO BECERRA • JOSÉ ANTONIO TORRE • JOSÉ LUIS ÁLVAREZ-SALA • JOSÉ LUIS RODRÍGUEZ • JOSÉ MANUEL CUCALÓN • JOSÉ MANUEL SOLLA • JOSÉ MARÍA MONTÓN • JOSEP FUMADÓ • JUAN ANTONIO PALACIOS • JUAN JOSÉ RODRÍGUEZ SENDÍN • JUAN RUIZ MANZANO • JULIO ANCOCHEA • JULIO HERNÁNDEZ • JUNTA DE COMUNIDADES DE CASTILLA-LA MANCHA • JUNTA DE EXTREMADURA • KATHY CRUZ • LEONEL ARGÜELLO MARSAL • LEONEL ARGÜELLO YRIGROYEN • LEOPOLDO ARGÜELLO • LESLIE RUIZ • LETEO • LIDIA CRUZ • LOLA RODRÍGUEZ • LORENZO FERNÁNDEZ FAU • LUCILA BRAVO • LUIS CALLEJAS • LUIS MORO • MADIALEVA • MAITE GÓMARD • MAITE RODRÍGUEZ SENDÍN • MANEL GINER • MANNA PROJECT INTERNATIONAL • MANUEL MARTÍNEZ BOYANO • MANUEL DEVEVA • MANUEL GARRIDO • MANUEL SOLLA • MAQUET • MARGARITA GURDIÁN • MARÍA DEL CARMEN OTERO • MARÍA DURÁN • MARÍA ELENA MONTALVÁN • MARÍA EUGENIA CRUZ • MARÍA JOSÉ MUÑOZ • MARÍA JOSÉ TORO • MARIANO CASTIÑEIRA • MARIO BRAIER • MARTA JIMÉNEZ • MARTA MARTÍNEZ • MARTA MARTÍNEZ DEL VALLE • MARWAN • MENSAJEROS DE LA PAZ • MERCEDES OTERO • MICKY VÁZQUEZ • MICROREC PRODUCCIÓN Y PROMOCIÓN DE ARTE • MIGUEL SÁNCHEZ PECHARROMÁN • MIRO DURÁN • MOVIMIENTO POR LA PAZ DE TOLEDO (MPDL) • OPERATION USA • PATRICIA GARCÉS • PEPE CADÓRNIGA • PEPE COIRA • PILAR GALLEGO • PROJECT CONCERN NICARAGUA • RAMIRO LAMIEL • RAMÓN CADÓRNIGA • RAQUEL LÓPEZ REYES • REPSOL YPF • RESPIRA FUNDACIÓN ESPAÑOLA DEL PULMÓN • ROBERTO FERNÁNDEZ ÁLVAREZ • RODRIGO BECKER • ROI SOLLA • ROSARIO CUADRA • SALVADOR ESPINOZA • SALVADOR PERÁN • SANTIAGO BASSOLS • SERGIO RAMÍREZ • SERVICIO ARAGONÉS DE SALUD • SERVICIO GALEGO DE SAÚDE • SIEMENS HEALTHCARE ESPAÑA • SIEMENS • SILGRETH • SILVIA ADÁN • SILVIA PENIDE • SILVIO ANTONIO TIJERINO • SOCIEDAD ESPAÑOLA DE NEUMOLOGÍA Y CIRUGÍA TORÁCICA • TEODORO SACRISTÁN • VICENTE MACIÁN • VICENTE PALOMO • VICENTE ROMERO • VICTORIA SUÁREZ • VIRGINIA MARÍA DURÁN • XIÁN BOBILLO • ZAYDA CRUZ • ZORAN DJUKANOVIC



CONGRESOS NACIONALES e INTERNACIONALES

Salamanca
2007



Málaga
2008



Oviedo 2009



Granada 2010



Congreso Castellano-Manchego
de Médicos Generales y de Familia **Castilla-La Mancha**



Congreso Castellano-Leonés
de Médicos Generales y de Familia **Castilla-León**



Congreso
de Médicos
Generales
y de Familia
Andalucía



Congreso
de Médicos
Generales
y de Familia
Murcia



Congreso de Médicos
Generales y de Familia
GalaicoAstur
Galicia y Asturias



Congreso
de Médicos
Generales
y de Familia
Aragón



IV Congreso Iberoamericano de Medicina General y de Familia Cuzco-Perú



V Congreso Iberoamericano de Medicina General y de Familia Managua-Nicaragua



VI Congreso Iberoamericano de Medicina General y de Familia República Dominicana



VII Congreso Iberoamericano de Medicina General y de Familia Puebla-México



ediciones

Publicaciones bibliográficas y ediciones

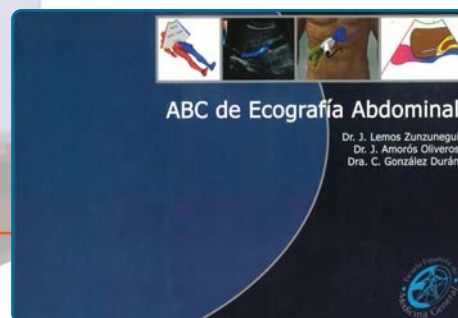
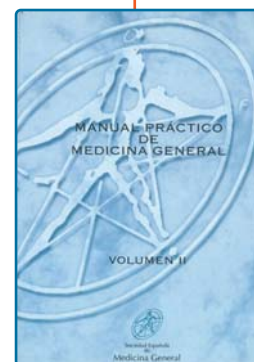
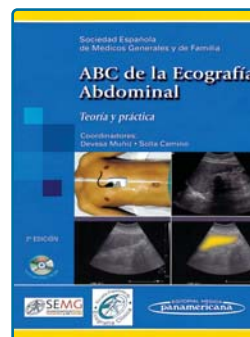

15 años de Ecografía Clínica • Abordaje Integral en Patología Respiratoria • Abordaje de la Prevención del Cáncer de Cuello de Útero • Abordaje Integral al Paciente Inmigrante • Abordaje Integral de la Patología Urológica más frecuente en Atención Primaria • Abordaje Integral del Paciente Asmático • Atención al Paciente Pediátrico • Dietética y Nutrición para Médicos Generales y de Familia • Formación Integral en Técnicas y Procedimientos en Enfermedad Prostática • Formación y Evaluación Sistemática en Patología Respiratoria • Guía para dejar de fumar • Habilidades avanzadas en Cardiovascular • Habilidades avanzadas en Hipertensión • Habilidades avanzadas Renal • Habilidades en Comunicación y Entrevista Clínica • Habilidades en el manejo práctico de la Diabetes Tipo 2 • Introducción a la Ecografía Clínica • Manejo del Paciente con Riesgo Cardiovascular • Manejo del Paciente en Cuidados Paliativos • Manual de Ecografía abdominal • Manual de Medicina General y de Familia, VOL I • Manual de Medicina General y de Familia, VOL II • Manual de práctica de Ecografía ductal • Manual de Prevención ante las agresiones al personal sanitario • Programa HipoSEMG XXI v10 supra gestor integral de consulta de Médicos generales y de Familia • Programa HipoSEMG XXI v9.0 gestor integral de la consulta de Medicina General y de Familia • Qué actitud seguir ante el paciente Diabético Tipo 2 • Soporte Vital Cardiológico •





C omunicación



Revista científica medicinageneralydefamilia

Circulares

Periódico SEMG

EuroEco

www.semg.es



Confidencial SEMG



SMS



info SEMG



Revista informativa mgf SEMG



medicinageneralydefamilia

PREMIOS REVISTA

2007



2009



La revista de la SEMG entrega todos los años premios a diferentes iniciativas e instituciones de carácter sanitario

2008



2010





PREMIOS RECIBIDOS

La Sociedad Española de Médicos Generales y de Familia ha recibido el reconocimiento de diversas organizaciones que han destacado su labor



- Foro Español de Pacientes
Fundación Josep Laporte
Reconocimiento a la disposición de la SEMG por interactuar con la población y promover actividades dirigidas a los ciudadanos
- Diario Médico
Favoritos en la red. Curso online sobre actualización de vacunas
- Premio *Convencion Bureau de Málaga*
a la organización del mejor congreso científico
- Diario Médico
Propuesta de mejora para la detección y manejo de las interacciones farmacológicas. Mejores Ideas 2008
- Sanitaria 2000
Elegida una de las diez mejores sociedades científicas de España, ocupando la segunda posición en 2009



SERVICIOS

SEMGC

Sede propia de 478 m²
Aulas de formación y reuniones
Servicio de secretaría
Web: www.semg.es
Acceso gratuito a correo electrónico: semg@semg.es
Revista científica mensual *medicinageneralydefamilia*
Revista informativa mensual *mgf-semg*
periódico *InfoSEMG*
Boletín electrónico periódico *El Confidencial*
Boletín electrónico diario *MC Directivo*
Revista digital *EuroECO*
Información SMS de alertas y eventos
Publicación de trabajos en las revistas, libros o manuales
Acceso, a través de la revista *medicinageneralydefamilia*, a páginas bibliográficas comentadas de los últimos artículos aparecidos en revistas nacionales e internacionales
Envío gratuito de artículos de interés a través de patrocinador
Programa informático HipoSEMG XXI, gratuito
Inscripción especial al Congreso Nacional e Internacional de la SEMG
Inscripción especial al Congreso Iberoamericano de Medicina General y de Familia
Inscripción especial al Congreso Nacional e Internacional de Ecografía Clínica
Inscripción especial a los Congresos Autonómicos
Ayuda para elaborar comunicaciones y proyectos de investigación mediante el Grupo de Metodología y Apoyo a la Investigación
Participación en actividades de FIF-SEMG
Participación en actividades solidarias en todo el mundo organizadas por la Fundación SEMG SOLIDARIA
Asistencia, con carácter preferencial, a las actividades organizadas por la SEMG
Asesoría y defensa jurídica en temas relacionados con el ejercicio de la profesión. Descuentos especiales para los que deseen solicitar asistencia en temas administrativos o judiciales



SEMG
Sociedad Española de Médicos
Generales y de Familia

SOCIEDAD ESPAÑOLA DE MÉDICOS GENERALES Y DE FAMILIA
SOCIEDAD ESPAÑOLA DE MÉDICOS GENERALES Y DE FAMILIA
SOCIEDAD ESPAÑOLA DE MÉDICOS GENERALES Y DE FAMILIA
SOCIEDAD ESPAÑOLA DE MÉDICOS GENERALES Y DE FAMILIA
SOCIEDAD ESPAÑOLA DE MÉDICOS GENERALES Y DE FAMILIA
SOCIEDAD ESPAÑOLA DE MÉDICOS GENERALES Y DE FAMILIA
SOCIEDAD ESPAÑOLA DE MÉDICOS GENERALES Y DE FAMILIA
SOCIEDAD ESPAÑOLA DE MÉDICOS GENERALES Y DE FAMILIA

Los Grupos de Trabajo de la SEMG satisfacen las necesidades de los Médicos Generales y de Familia en el campo de la formación. Son la base de su desarrollo formativo y aglutinan a los asociados en torno a proyectos comunes dinámicos e interactivos que fomentan la praxis y el conocimiento. Se organizan en áreas temáticas bajo la supervisión de un coordinador, y la cantidad de miembros se determina según las necesidades de cada grupo.

Objetivos

Desarrollo de actuaciones informativas, formativas y divulgativas, así como documentos de posicionamiento y de consensos de la Atención Primaria en los diferentes campos de la salud y de la profesión médica.

Seguimiento de las principales actualizaciones en la materia que desarrollen su actividad. Divulgación y difusión de dichas actualizaciones e iniciativas a través de jornadas, publicaciones y edición de textos en diferentes formatos y soportes de comunicación.

Fomento de la sensibilización en el ámbito de la Atención Primaria por la calidad y mejora de la competencia científico-técnica del Médico General y de Familia.



Metodología

La actividad de cada Grupo de Trabajo se inicia a partir de una propuesta en la que se define el tema, los motivos, el plan de trabajo y la duración estimada; ésta se acompaña con una lista de personas y organizaciones inicialmente interesadas en participar. Aprobado el proyecto, el Grupo de Trabajo de la SEMG es el encargado de desarrollar la actividad en todos los niveles que se requieran, participando en consensos, guías y estrategias en las materias correspondientes

Y SECCIONES DE LA SEMG

GRUPOS DE TRABAJO Y COORDINADORES

ANTIAGREGACIÓN



Dr. Julio Hernández Moreno

ÁREA DE LA MUJER



Dra. María Victoria Burgos Díaz

BIOÉTICA



Dra. María Vega Martínez



Dra. Mercedes Correoso Martínez

CEFALEAS



Dra. Mercedes Otero Cacabelos

CIRUGÍA MENOR



Dr. Radwan Abou-Assali Boasly

CUIDADOS FINALES Y PALIATIVOS



Dra. María José Fernández González

DERMATOLOGÍA



Dr. Rafael Sánchez Camacho

DIABETES



Dr. Carlos Miranda Fernández-Santos

DIGESTIVO



Dr. Pedro Cañones Garzón

DISFUNCIÓN ERÉCTIL



Dr. Pedro J. Tárraga López

DOLOR



Dra. Juana Sánchez Jiménez

ENFERMEDADES REUMÁTICAS



Dr. Juan Antonio Martín Jiménez

GRUPOS DE TRABAJO Y COORDINADORES

FORMACIÓN INTEGRAL
EN TÉCNICAS
Y PROCEDIMIENTOS (FIT y P)



Dr. Benjamín Abarca Buján

GESTIÓN



Dr. Juan Antonio Trigueros Carrero



Dr. Moisés Robledo del Corro

HTA



Dr. Javier Gamarra Ortiz

INFORMÁTICA



Dr. Francisco Ortiz Sánchez

LÍPIDOS



Dr. Fernando Pérez Escanilla

MEDICINA DEL DEPORTE



Dr. Juan Antonio Trigueros Carrero

METODOLOGÍA DE APOYO A LA INVESTIGACIÓN (MAI)

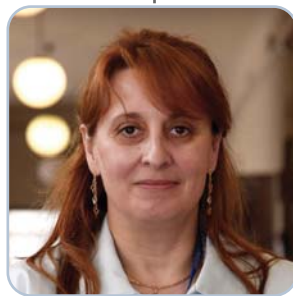

Dra. Pilar Rodríguez Ledo

NEUROLOGÍA DETERIORO COGNITIVO Y DEMENCIA



Dr. Alberto Freire Pérez

NUEVAS TECNOLOGÍAS



Dr. Manuel Martínez Boyano

NUTRICIÓN

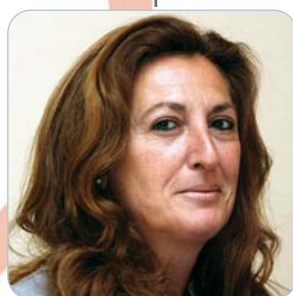

Dra. Guadalupe Blay Cortés

OSTEOPOROSIS



Dr. José Carlos Bastida Calvo

GRUPOS DE TRABAJO Y COORDINADORES

ORL



Dr. Antonio Fernández-Pro Ledesma

PATOLOGÍA
DEL INMIGRANTE



Dr. Diego Vargas Ortega

PATOLOGÍA INFECCIOSA



Dr. Mario Bárcena Caamaño

RELACIÓN
MÉDICO - PACIENTE



Dra. Mercedes Otero Cacabelos

RESPIRATORIO
ASMA - EPOC - RINITIS



Dr. Juan Antonio Trigueros Carrero

SALUD LABORAL



Dr. Rafael Prieto Flores

SALUD MENTAL
DROGODEPENDENCIAS



Dr. Fernando Gonçalvez Estella

SALUD PÚBLICA



Dr. Fernando Pérez Escanilla

SALUD SEXUAL



Dra. María Victoria Burgos Díaz

SECCIÓN CÁTEDRAS



Dra. María Vega Martínez



De izquierda a derecha:

*Dra. Pilar Rodríguez Ledo - Dr. Francisco Hernansanz Iglesias
Dr. Manuel Cucalón Arenal - Dr. Manuel María Ortega Marlasca*



SECCIÓN DE ECOGRAFÍA



Dr. Javier Amorós Oliveros

SECCIÓN MIR



Dra. Juana Sánchez Jiménez

TABAQUISMO

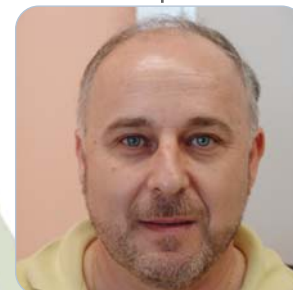

Dr. Juan Antonio Sanz Pérez

URGENCIAS



Dr. Diego Vargas Ortega

UROLOGÍA - PRÓSTATA



Dra. Marta Martínez del Valle

VACUNAS



Dr. Antonio Fernández-Pro Ledesma



Dra. Isabel Gimeno Sanz

Consensos

Guías

Estrategias



Consensos - Guías - Estrategias

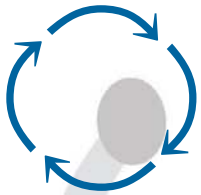

Consensos

Consenso Nacional sobre EPOC en Atención Primaria - Criterios de derivación en HBP para Atención Primaria - Apnea del sueño en Atención Primaria - Guía de Práctica Clínica del tratamiento empírico de las infecciones urinarias de las vías bajas - Guía de Intervención en Fumadores (para personal sanitario) - Guía de Práctica Clínica: Cistitis no complicada en la mujer - Guía de recomendaciones para el diagnóstico y tratamiento de la migraña en la práctica clínica - Guía española para el manejo del asma. GEMA 2009 - Manejo de la Hepatitis B en España Criterios de derivación en HBP para Atención Primaria - Documento de consenso. Enfermedad Pulmonar Obstructiva Crónica (EPOC) en pacientes ambulatorios.

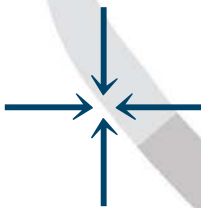

Estrategias

Estrategia nacional de nutrición, actividad física y prevención de la obesidad. Estrategia NAOS - Estrategias en Cáncer del Sistema Nacional de Salud - Estrategias en Cardiopatía Isquémica del Sistema Nacional de Salud - Estrategias en Cuidados Paliativos del Sistema Nacional de Salud - Estrategias en Diabetes del Sistema Nacional de Salud - Estrategias en Diabetes del Sistema Nacional de Salud - Estrategias en Ictus del Sistema Nacional de Salud Estrategias en Salud Mental del Sistema Nacional de Salud - Estrategias para la mejora de la Atención Primaria - Marco Estratégico para la mejora de la Atención Primaria en España (2007-2012).

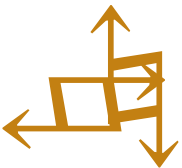

Guías

Guías de Buena Práctica Clínica en colaboración con la Organización Médica Colegial y el Ministerio de Sanidad, Política Social e Igualdad:
Anticoncepción - Artrosis (2ª edición actualizada) - Asma y EPOC - Depresión y ansiedad Diabetes tipo 2 - Dislipemias - Dolor y su tratamiento - Enfermedad de Alzheimer y otras demencias Fibrilación auricular - Guía de buena práctica en requerimiento de lácteos en el desarrollo de la vida - HTA y enfermedad cardiovascular - Ictus - Infecciones fúngicas - Infecciones víricas dermatológicas - Insuficiencia cardiaca - Insuficiencia respiratoria - Migraña y otras cefaleas Osteoporosis (2ª edición actualizada) - Patología del sueño - Patología venosa - Situaciones de urgencia - Trastornos del movimiento.



Convenios

Convenio SEMG-Estudiantes Medicina - Convenio SEMG-Instituto Nacional de Educación Médica Continua de México - Convenio SEMG-MINSA de Nicaragua - Convenio SEMG y SANED - Convenio SEMG-SEIS - Convenio SEMG-UNED - Convenio SEMG-Universidad Santiago de Compostela - Convenio SEMG-Universidad de Cádiz - Convenio SEMG-Universidad de Zaragoza Convenio SEMG-Universitat Pompeu Fabra (Barcelona) - Convenio SEMG-SEAFORMEC

2007

LO MÁS DESTACADO

2008







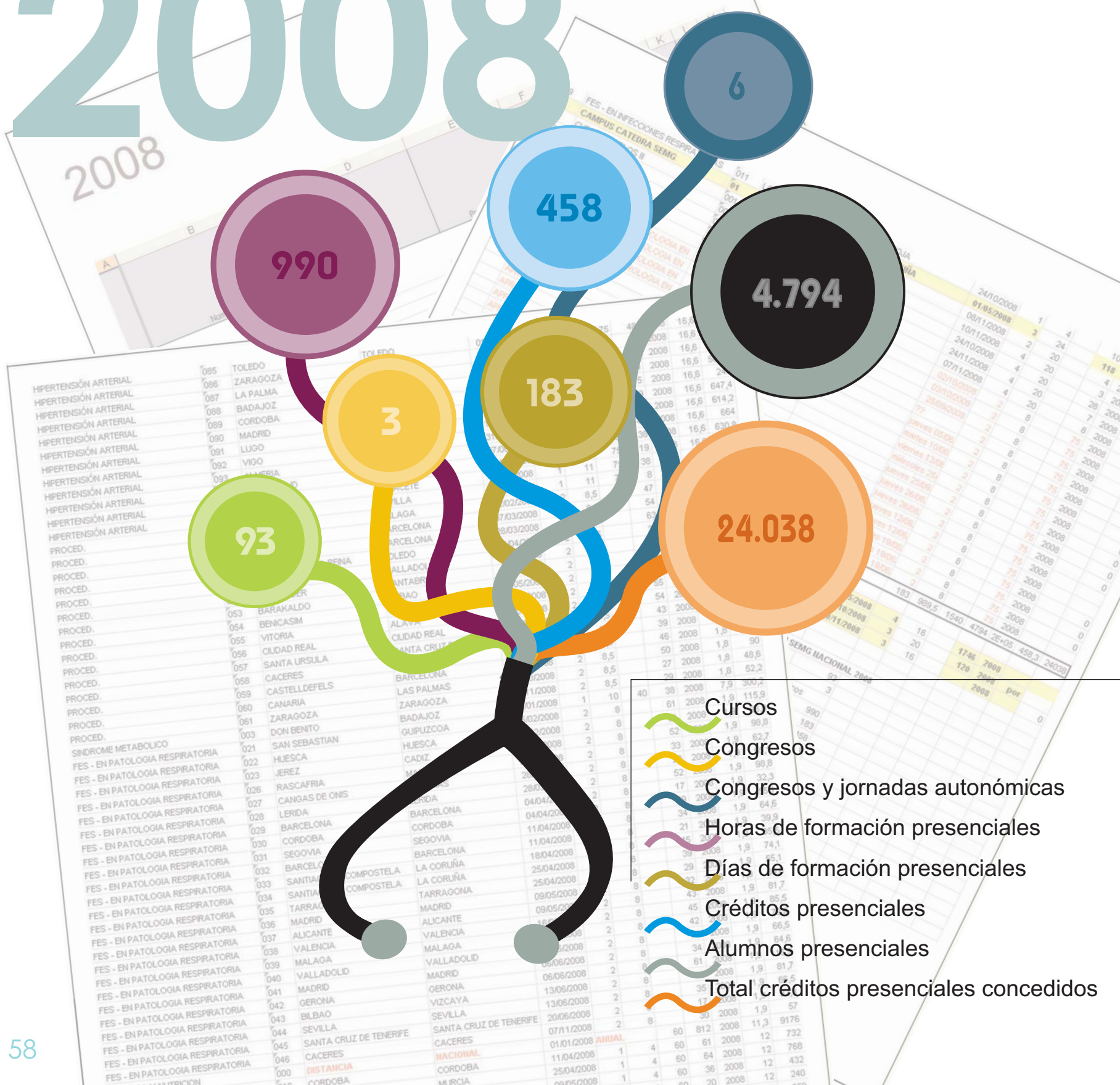

2009

- Cursos
- Congresos
- Congresos y jornadas autonómicas
- Horas de formación presenciales
- Días de formación presenciales
- Créditos presenciales
- Alumnos presenciales
- Total créditos presenciales concedidos

2010

2008



-  Cursos
-  Congresos
-  Congresos y jornadas autonómicas
-  Horas de formación presenciales
-  Días de formación presenciales
-  Créditos presenciales
-  Alumnos presenciales
-  Total créditos presenciales concedidos

2009

2009

Cursos

75

Congresos

3

Congresos y jornadas autonómicas

6

Horas de formación presenciales

841

Días de formación presenciales

137

Créditos presenciales

620

Alumnos presenciales

2.808

Total créditos presenciales concedidos

22.405

AUDITORÍA

SEMG - MEDGEN -SEMG - MEDGEN
- SEMG - MEDGEN - SEMG - MEDGEN - SEMG
- MEDGEN - SEMG - MEDGEN - SEMG - MEDGEN -
SEMG - MEDGEN - SEMG - MEDGEN - SEMG - MEDGEN -
SEMG - MEDGEN -SEMG - MEDGEN - SEMG - MEDGEN - SEMG -
MEDGEN - SEMG - MEDGEN - SEMG - MEDGEN - SEMG - MEDGEN -
SEMG - MEDGEN - SEMG - MEDGEN - SEMG - MEDGEN
SEMG - MEDGEN -SEMG - MEDGEN - SEMG - MEDGEN - SEMG - MEDGEN -
SEMG - MEDGEN - SEMG - MEDGEN - SEMG - MEDGEN - SEMG - MEDGEN -
SEMG - MEDGEN -SEMG - MEDGEN - SEMG - MEDGEN - SEMG - MEDGEN - SEMG
- MEDGEN - SEMG - MEDGEN - SEMG - MEDGEN - SEMG - MEDGEN -- MEDGEN -

La Sociedad Española de Médicos Generales y de Familia ha auditado sus cuentas anuales al igual que las de MEDGEN SA, de acuerdo con la legislación mercantil y con el fin de corroborar lo actuado por la Junta Directiva

SEMG - MEDGEN -SEMG - MEDGEN - SEMG - MEDGEN - SEMG - MEDGEN - SEMG
- MEDGEN - SEMG - MEDGEN - SEMG - MEDGEN - SEMG - MEDGEN - SEMG -
MEDGEN - SEMG - MEDGEN - SEMG - MEDGEN -SEMG - MEDGEN - SEMG -
MEDGEN - SEMG - MEDGEN - SEMG - MEDGEN - SEMG - MEDGEN - SEMG
- MEDGEN - SEMG - MEDGEN - SEMG - MEDGEN - SEMG - MEDGEN
SEMG - MEDGEN -SEMG - MEDGEN - SEMG - MEDGEN - SEMG -
MEDGEN - SEMG - MEDGEN - SEMG - MEDGEN - SEMG - MEDGEN
- SEMG - MEDGEN - SEMG - MEDGEN - SEMG - MEDGEN -
SEMG - MEDGEN - SEMG - MEDGEN -SEMG -
MEDGEN -SEMG - MEDGEN - SEMG -
MEDGEN - SEMG - MEDGEN -



1.- INFORME DE AUDITORIA INDEPENDIENTE DE LAS CUENTAS ANUALES.

A los Socios.

1.- He auditado las Cuentas Anuales de SOCIEDAD ESPAÑOLA DE MÉDICOS GENERALES Y DE FAMILIA, que comprenden el Balance de Situación al 31 de Diciembre de 2009, la Cuenta de Pérdidas y Ganancias, Memoria y Estado de cambios en el Patrimonio correspondiente al ejercicio cerrado en dicha fecha cuya formulación es responsabilidad de la Junta directiva de la Asociación.

Mi responsabilidad es expresar una opinión sobre las citadas Cuentas Anuales en su conjunto, basada en el trabajo realizado de acuerdo con las normas de Auditoria generalmente aceptadas, que requieren el examen, mediante la realización de pruebas selectivas, de la evidencia justificativa de las Cuentas Anuales y la evaluación de la presentación global de los principios contables aplicados y de las estimaciones realizadas.

2.- De acuerdo con la legislación mercantil, la Junta directiva presenta, a efectos comparativos, con cada una de las partidas del Balance, de la Cuenta de Pérdidas y Ganancias, además de las cifras del Ejercicio cerrado el 31.12.2009 las correspondientes al ejercicio anterior. Mi opinión se refiere exclusivamente a las Cuentas Anuales del ejercicio 2009.



3.- **EN MI OPINIÓN**, las Cuentas Anuales del Ejercicio 2009 adjuntas expresan en todos los aspectos significativos, la imagen fiel del patrimonio y de la situación financiera de la **SOCIEDAD ESPAÑOLA DE MÉDICOS GENERALES Y DE FAMILIA** al 31.12.2009. y de los resultados de sus operaciones, y contienen la información necesaria y suficiente para su interpretación y comprensión adecuada de conformidad con principios y normas contables generalmente aceptadas que guardan uniformidad con los aplicados en el ejercicio anterior.

Madrid, a 21 de junio de 2.010



Fdo : Eduardo A. Mozo Rubio.

1.- INFORME DE AUDITORIA INDEPENDIENTE DE LAS CUENTAS ANUALES.

Al accionista.

1.- He auditado las Cuentas Anuales de MEDGEN S.A., que comprenden el Balance de Situación al 31 de Diciembre de 2009, la Cuenta de Pérdidas y Ganancias, Memoria y Estado de cambios en el Patrimonio correspondiente al ejercicio cerrado en dicha fecha cuya formulación es responsabilidad del Órgano de Administración de la sociedad..

Mi responsabilidad es expresar una opinión sobre las citadas Cuentas Anuales en su conjunto, basada en el trabajo realizado de acuerdo con las normas de Auditoria generalmente aceptadas, que requieren el examen, mediante la realización de pruebas selectivas, de la evidencia justificativa de las Cuentas Anuales y la evaluación de la presentación global de los principios contables aplicados y de las estimaciones realizadas.

2.- De acuerdo con la legislación mercantil, el órgano de administración presenta, a efectos comparativos, con cada una de las partidas del Balance, de la Cuenta de Pérdidas y Ganancias, además de las cifras del Ejercicio cerrado el 31.12.2009 las correspondientes al ejercicio anterior. Mi opinión se refiere exclusivamente a las Cuentas Anuales del ejercicio 2009.



3.- **EN MI OPINIÓN**, las Cuentas Anuales del Ejercicio 2009 adjuntas expresan en todos los aspectos significativos, la imagen fiel del patrimonio y de la situación financiera de la sociedad **MEDGEN S.A.** al 31.12.2009. y de los resultados de sus operaciones, y contienen la información necesaria y suficiente para su interpretación y comprensión adecuada de conformidad con principios y normas contables generalmente aceptadas que guardan uniformidad con los aplicados en el ejercicio anterior.

Madrid, a 21 de junio de 2.010



A handwritten signature in blue ink, appearing to read "Eduardo A. Mozo Rubio".

Fdo: Eduardo A. Mozo Rubio.

ÁLBUM

ÁLBUM

de la



SEMG

Sociedad Española de Médicos
Generales y de Familia



Acto de presentación
JUNTA DIRECTIVA
Período 2007-2011



Plenos de
PRESIDENTES
AUTONÓMICOS

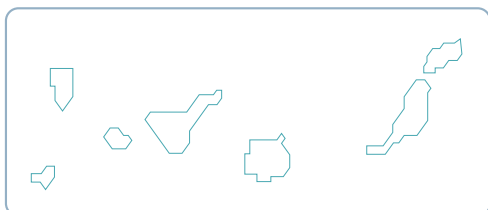

ÁREA de ADMINISTRACIÓN

- 1 Patricia Garcés Vieira
- 2 Cristina Rodríguez Puerta
- 3 Dolores Rodríguez Suárez
- 4 M^a del Carmen Otero Cacabelos
- 5 Beatriz Ruiz Rubio
- 6 M^a Teresa Rodríguez Sendín

GABINETE ECONÓMICO

ASESORÍA JURÍDICA

DEPARTAMENTO de COMUNICACIÓN

- 1 Mario Braier
- 2 Anna Borau i Miñarro
- 3 Cristina Melero Luna
- 4 Alejo Ruiz Oliveros

ALTERNATIVA GROUP

Equipo revista
medicinageneralydefamilia



la SEMG



