

XVI Congreso Nacional

X Internacional de Medicina General y de Familia

OVIEDO

del 17 al 20
de junio de 2009

Auditorio Palacio de Congresos Príncipe Felipe



XVI Congreso Nacional y X Internacional de Medicina General y de Familia

Auditorio Palacio de Congresos Príncipe Felipe - Oviedo, del 17 al 20 de junio de 2009

Organiza



SEMG

Sociedad Española de Médicos
Generales y de Familia

- ⑤ Reconocido de interés sanitario por el Ministerio de Sanidad y Política Social
- ⑤ Reconocido de interés sanitario por la Consejería de Salud y Servicios Sanitarios del Gobierno del Principado de Asturias
- ⑤ Reconocido de interés científico y profesional por el Consejo General de Colegios Oficiales de Médicos

XVI Congreso Nacional y X Internacional de Medicina General y de Familia

Auditorio Palacio de Congresos Príncipe Felipe - Oviedo, del 17 al 20 de junio de 2009

El Sistema Español de Acreditación de la Formación Médica Continuada acreditará todas las actividades científicas del Congreso, con lo cual aquellos congresistas que lo deseen podrán, además de actualizar sus conocimientos, beneficiarse de los créditos que tengan asignados las sesiones a las que asistan. Con esta iniciativa, la SEMG quiere que el congresista vea reconocido su esfuerzo y dedicación a la formación continuada.

Por esta razón, la identificación del congresista será una tarjeta dotada con un microchip que permitirá el registro informatizado automático de las entradas y salidas a cada actividad, contabilizando de manera inmediata la acreditación asignada que le corresponda.

Al finalizar el Congreso, el certificado con el total de los créditos obtenidos será enviado a cada congresista por correo postal, por lo que es imprescindible que la dirección consignada en la inscripción sea la correcta.

**Sociedad Española
de Médicos Generales y de Familia
CALIDAD ACREDITADA**

Índice

Imagen del Congreso	5
Comisión Permanente	6
Comité Organizador	6
Comité Científico	6
Comité de Congresos	6
Carta del presidente	7
Cronograma del Congreso	8
Programa científico	10
Otras actividades	23
Estructura del Congreso	24
Información general	26
Comunicaciones Originales y Casos Clínicos	27
Boletín de inscripción de congresistas	29
Boletín de reserva de alojamiento	31
Plano de ubicación de hoteles - Oviedo	32
Tarifas de hoteles - Oviedo	33
Plano de ubicación de hoteles - Gijón	34
Tarifas de hoteles - Gijón	34
Direcciones técnicas	35

Imagen del Congreso

XVI Congreso Nacional X Internacional de Medicina General y de Familia

OVIEDO del 17 al 20
de junio de 2009

Auditorio Palacio de Congresos Príncipe Felipe



SEMG
Sociedad Española de Médicos
Generales y de Familia



INSCRIPCIONES
SECRETARÍA TÉCNICA MEDGEN, S.A.
Paseo Imperial, 10-12 1ª planta - 28005 Madrid Tel.: +34 91 364 120 Faxes: +34 91 364 121 y +34 91 365 76 60
E-mail: congresos@semg.es • eb@semg.es



Comisión Permanente

Sociedad Española de
Médicos Generales y de Familia

Presidente

Dr. Benjamín Abarca Buján

Vicepresidente 1º

Dr. Antonio Fernández-Pro Ledesma

Vicepresidente 2º

Dr. Juan Antonio Trigueros Carrero

Vicepresidente 3º

Dr. Juan Jurado Moreno

Secretario General

Dr. Pedro Javier Cañones Garzón

Vicesecretaria General

Dra. Juana Sánchez Jiménez

Secretario de Información

Dr. Moisés Robledo del Corro

Tesorera

Dra. Mercedes Otero Cacabelos

Consejeros

Dr. Ignacio Burgos Pérez

Dr. Fernando Gonçalves Estella

Dr. Vicente Palomo Sanz

Dr. Fernando Pérez Escanilla

Dr. Juan José Rodríguez Sendín

Dr. José Manuel Solla Camino

Comité Organizador

Presidente

Dr. Antonio Hedrera Peláez

Vocales

Dra. Luisa Gema Fernández Iglesias

Dra. María Sol Guerra García

Dra. Marta Martínez Del Valle

Dr. José Antonio Méndez López

Dra. Pilar Pallarés Hernández

Dra. Teresa Celia Tamargo García

Dra. María Ludivina Tomás Suárez

Comité Científico

Presidente

Dr. Juan Álvarez Llera

Vocales

Dr. Pedro Javier Cañones Garzón

Dra. Deopatria Azucena Esteban Fresno

Dra. María José Fernández González

Dra. Mónica Patricia López Fonticiella

Dra. Blanca Navarro Lacera

Dra. Mª Pilar Rodríguez Ledo

Comité de Congresos

D. Manuel Martínez Boyano

Dra. Mercedes Otero Cacabelos

Dr. Moisés Robledo del Corro

Dr. Juan Antonio Trigueros Carrero

XVI Congreso Nacional y X Internacional de Medicina General y de Familia

Auditorio Palacio de Congresos Príncipe Felipe - Oviedo, del 17 al 20 de junio de 2009

La Sociedad Española de Médicos Generales y de Familia organiza este año su congreso anual en Oviedo (Asturias). Será el **XVI Congreso Nacional y X Internacional de Medicina General y de Familia** y se realizará del 17 al 20 de junio.

Tengo el honor de presidir el Comité Organizador de este Congreso y quiero invitaros a todos a participar en él, recordando con satisfacción el buen sabor que dejó el encuentro celebrado en Gijón hace ya cuatro años. El listón dejado tan alto por los organizadores de los congresos anteriores nos está obligando a trabajar duro para continuar mejorando.

Es por ello por lo que mantendremos el alto interés formativo de nuestra reunión anual, con una estructura consolidada a través de los años y que ha calado entre los compañeros. No faltarán los talleres que tanto interés despiertan, así como las técnicas y procedimientos, los debates con el experto, las mesas de debate y las controversias en temas sanitarios de actualidad, además de presentaros algunas novedades. Todo ello para que todos tengamos la oportunidad de actualizarnos y ampliar los conocimientos científicos buscando como único beneficio la satisfacción y mejora de nuestros pacientes, cuyo reconocimiento tenemos día a día y pese a quien pese. Es nuestro objetivo que el médico general y de familia ocupe el lugar que se merece en el Sistema Sanitario y la formación debe ser uno de los pilares que le aúpe a ese puesto.

La ciudad que os recibirá ya está a punto: la vieja Vetusta de Clarín, la moderna Oviedo, está esperándonos para que paseemos por ella. Porque Oviedo, ciudad histórica y al tiempo moderna y con una clara vocación cultural y musical, es una ciudad para vivirla intensamente. Contamos con la suerte de tener el Auditorio Palacio de Congresos Príncipe Felipe a cinco minutos del Casco Viejo y del parque de San Francisco. Y me gusta citar a Woody Allen, quien después de pasear por Oviedo dijo: *"vengo de una ciudad enorme, llena de ruido y multitudes y llego aquí y todo es antiguo, limpio y agradable, como si no fuera de este mundo; cuando me vaya tendré la sensación de haber estado en un cuento de hadas, en una ciudad que además tiene príncipes"*.

Los Comités Organizador y Científico, apoyados en todo momento por el Comité de Congresos, esperamos que vosotros también os sintáis así en esta visita a esta emblemática ciudad asturiana.

Os esperamos.

Antonio Hedrera
Presidente del Comité Organizador

Cronograma

MIÉRCOLES 17 DE JUNIO							
12:00 h. - 19:00 h. Entrega de documentación e inscripción a las actividades científicas que lo requieran, en la Secretaría Técnica del Congreso							
HORA	Sala Simposios	Sala Mesas	Aula	Sala 1	Sala 2	Sala 3	
JUEVES 18 DE JUNIO	10:00 h.	Simposio MSD-Almirall Actualización en el tratamiento de la diabetes mellitus tipo 2	Mesa de debate Actualización en asma. Presentación de la Guía Española para el Manejo del Asma (GEMA 2009)	Aula de informática I Imagen digital: gestión de imágenes y fotografías	Taller 1 Manejo del dolor abdominal en Atención Primaria	Taller 2 Exploración neurológica básica	Taller 3 Habilidades en patología prostática
	12:00 h.	Café en el área de exposición					
	12:30 h.	Simposio GlaxoSmithKline Cervarix: la única vacuna específicamente diseñada frente al cáncer de cervix	Mesa de controversia Atención al paciente terminal en su domicilio. ¿Es posible en este momento?	Aula de informática II Presentaciones gráficas: lo esencial de PowerPoint	Taller 1 Manejo del dolor abdominal en Atención Primaria	Taller 2 Exploración neurológica básica	Taller 3 Habilidades en patología prostática
	14:30 h.	Comida de trabajo					
VIERNES 19 DE JUNIO	16:30 h.	Conferencia magistral Tratamiento de la artrosis: beneficios y riesgos			Taller 1 Manejo del dolor abdominal en Atención Primaria	Taller 2 Exploración neurológica básica	Taller 3 Habilidades en patología prostática
	10:00 h.	Simposio Novo Nordisk Diabetes, obesidad y las malas compañías	Mesa de debate Nuevos conceptos en el manejo de la osteoporosis	Aula de ecografía I Introducción básica a la ecografía clínica abdominal	Taller 6 Insulinización en Atención Primaria	Taller 7 Diagnóstico de sinovitis en la artrosis. Control ecográfico en la progresión de la enfermedad	Taller 8 Manejo de las arritmias en Atención Primaria
	12:00 h.	Café en el área de exposición					
	12:30 h.	Simposio GlaxoSmithKline Alternativas en el tratamiento de la depresión. Más allá de los ISRS	Mesa de debate Novedades en el manejo de la HTA	Aula de ecografía II Introducción avanzada a la ecografía clínica. Sondas de alta resolución.	Taller 6 Insulinización en Atención Primaria	Taller 7 Diagnóstico de sinovitis en la artrosis. Control ecográfico en la progresión de la enfermedad	Taller 8 Manejo de las arritmias en Atención Primaria
SÁBADO 20 DE JUNIO	14:30 h.	Comida de trabajo					
	16:30 h.	Conferencia magistral Aspectos clave para el éxito del diabético tipo 2 en el control diario de la enfermedad			Taller 6 Insulinización en Atención Primaria	Taller 7 Diagnóstico de sinovitis en la artrosis. Control ecográfico en la progresión de la enfermedad	Taller 8 Manejo de las arritmias en Atención Primaria
	10:00 h.		Mesa de controversia El papel de la enfermería en Atención Primaria	Aula abierta Tema libre. Exposición e intercambio de opiniones y experiencias no recogidas en el Congreso, moderado por el Comité de Congresos	Taller 10 Exploración sistematizada e infiltración de miembro superior	Taller 11 Habilidades en dermatología	Taller 12 Exploración vascular en Atención Primaria
11:30 h.	Asamblea General de la Sociedad Española de Médicos Generales y de Familia						
12:00 h.	Café en el área de exposición						
12:30 h.		Foro iberoamericano	Taller Pronokal Dieta proteinada: actualización en el tratamiento de la obesidad	Taller 10 Exploración sistematizada e infiltración de miembro superior	Taller 11 Habilidades en dermatología	Taller 12 Exploración vascular en Atención Primaria	
14:30 h.	Comida de trabajo						
20:00 h.	Conferencia y acto de clausura						
22:00 h.	Cena de clausura						

Cronograma

MIÉRCOLES 17 DE JUNIO						
20:00 h. Acto y conferencia inaugural Al finalizar el acto Cóctel de bienvenida						
Sala 4	Sala 5	Sala 6	Sala 7	Sala 8	Sala Comunicaciones Orales	HORA
Taller 4 Exploración en ORL	Taller 5 Habilidades en neumonología. Manejo de dispositivos inhaladores, espirometría aplicada a la práctica clínica	Debate con el experto en ... Las repercusiones de la depresión	Debate con el experto en ... ¿Qué hay de nuevo en artrosis?	Decisiones a la cabecera del paciente con... Cuadro confusional agudo	Comunicaciones Orales	10:00 h.
Café en el área de exposición						12:00 h.
Taller 4 Exploración en ORL	Taller 5 Habilidades en neumonología. Manejo de dispositivos inhaladores, espirometría aplicada a la práctica clínica	Debate con el experto en ... Las repercusiones de la depresión	Debate con el experto en ... ¿Qué hay de nuevo en artrosis?	Decisiones a la cabecera del paciente con... Cuadro confusional agudo	Comunicaciones Orales	12:30 h.
Café en el área de exposición						14:30 h.
Taller 4 Exploración en ORL	Taller 5 Habilidades en neumonología. Manejo de dispositivos inhaladores, espirometría aplicada a la práctica clínica					16:30 h.
						10:00 h.
Taller 9 Valoración y tratamiento precoz del politraumatizado	Debate con el experto en... Manejo del paciente con ERGE. ¿Son útiles las escalas de síntomas?	Debate con el experto en... Aspectos ético-legales en la atención al adolescente	Decisiones a la cabecera del paciente con... Agudización de la EPOC	Área de investigación SEMG I SEMG investiga: presente y futuro	Comunicaciones Orales	12:00 h.
Café en el área de exposición						12:00 h.
Taller 9 Valoración y tratamiento precoz del politraumatizado	Debate con el experto en... Manejo del paciente con ERGE. ¿Son útiles las escalas de síntomas?	Debate con el experto en... Aspectos ético-legales en la atención al adolescente	Decisiones a la cabecera del paciente con... Agudización de la EPOC	Área de investigación SEMG Taller: elaboración y presentación de un proyecto de investigación	Comunicaciones Orales	12:30 h.
Comida de trabajo						14:30 h.
Taller 9 Valoración y tratamiento precoz del politraumatizado						16:30 h.
Talleres Cátedras SEMG Factores de riesgo cardiovascular	Debate con el experto en... Nutrición. Nutrigenómica	Debate con el experto en... Medicina tropical. Enfermedades importadas	Talleres Cátedra SEMG Comunicación y estilos de vida			10:00 h.
Asamblea General de la Sociedad Española de Médicos Generales y de Familia						11:30 h.
Café en el área de exposición						12:00 h.
	Debate con el experto en... Nutrición. Nutrigenómica	Debate con el experto en... Medicina tropical. Enfermedades importadas				12:30 h.
Comida de trabajo						14:30 h.
Conferencia y acto de clausura						20:00 h.
Cena de clausura						22:00 h.

JUEVES 18 DE JUNIO

VIERNES 19 DE JUNIO

SÁBADO 20 DE JUNIO

C R O N O G R A M A
d e l
C O N G R E S O

Programa científico

Miércoles 17 de junio

12:00 h. Entrega de documentación e inscripción
19:00 h. a las actividades científicas que lo requieran

SECRETARÍA TÉCNICA

20:00 h. ACTO Y CONFERENCIA INAUGURAL

Al finalizar el acto
CÓCTEL DE BIENVENIDA

Jueves 18 de junio

10:00 h. MESA DE DEBATE
con la colaboración de GlaxoSmithKline

**ACTUALIZACIÓN EN ASMA.
PRESENTACIÓN DE LA GUÍA
ESPAÑOLA PARA EL MANEJO
DEL ASMA (GEMA 2009)**

PONENCIAS:
Presentación de la GEMA 2009

**Tratamiento del asma
basado en el control**

**Novedades en el manejo
de la agudización del asma**

MODERADOR:
Dr. Juan Álvarez Llera
*Médico general y de familia. Centro de Salud
El Llano. Gijón. Asturias*

PONENTES:
Dr. Vicente Plaza Moral
*Neumólogo. Coordinador de la GEMA.
Hospital Clínic de Barcelona*

Dr. Carlos Melero Moreno
Neumólogo. Hospital 12 de Octubre. Madrid

Dr. Fernando Gómez Ruiz
*Médico general y de familia.
Centro de Salud de Bargas. Toledo*

DISCUSORES:
Dr. Jesús Aguarón Pérez
*Médico general y de familia.
Centro de Salud Soria-Sur*

Dra. Sandra Morales Pérez
*Médico general y de familia. Centro de Salud de
Los Llanos de Aridane. Santa Cruz de Tenerife*

Programa científico

Jueves 18 de junio

10:00 h. AULA DE INFORMÁTICA I

Imagen digital: gestión de imágenes y fotografías

DOCENTES:
Dr. Francisco Ortiz Sánchez
Grupo de Informática de la SEMG

Dra. M^a Pilar Rodríguez Ledo
Grupo MAI de la SEMG

10:00 h. TALLERES

T1. Manejo del dolor abdominal en Atención Primaria

DOCENTE:
Dr. Antonio González Varela
Médico de Urgencias. Hospital Central de Asturias

T2. Exploración neurológica básica

DOCENTES:
Dr. Agustín Acebes Fuertes
Neurólogo. Hospital de Cabueñes. Asturias

Dr. Alberto Freire Pérez
Médico general y de familia. Centro de Salud de Vimianzo. La Coruña

T3. Habilidades en patología prostática
con la colaboración de GlaxoSmithKline

DOCENTE:
Dr. Antonio Fernández-Pro Ledesma
Grupo de Urología de la SEMG

T4. Exploración en ORL

DOCENTES:
Dr. Federico Arrutia Díez
Otorrinolaringólogo. Hospital de Cabueñes. Asturias

Dr. Miguel Angel Rodríguez Lois
Médico general y de familia. Centro de Salud Sagrado Corazón. Lugo

T5. Habilidades en neumología. Manejo de dispositivos inhaladores, espirometría aplicada a la práctica clínica
con la colaboración de AstraZeneca

DOCENTES:
Dr. Juan Antonio Trigueros Carrero
Grupo de Respiratorio de la SEMG

Dra. Sonia Martínez Cabezas
Grupo de Respiratorio de la SEMG

Jueves 18 de junio

10:00 h. DEBATES CON EL EXPERTO EN ...

D1. Las repercusiones de la depresión
con la colaboración de Italfarmaco, SA

MODERADOR:
Dr. Antonio Torres Villamor
Médico general y de familia.
Centro de Salud Arroyo Medialagua. Madrid

PONENTE:
Dr. Fernando Gonçalves Estella
Médico general y de familia.
Centro de Salud de Almeida. Zamora

D2. ¿Qué hay de nuevo en artrosis?
con la colaboración de Bioibérica, SA

MODERADOR:
Dr. Juan Antonio Martín Jiménez
Grupo de Aparato Locomotor de la SEMG

PONENTE:
Dr. Jordi Monfort Faure
Reumatólogo. Hospital del Mar. Barcelona

10:00 h. DECISIONES A LA CABECERA DEL PACIENTE CON...

Cuadro confusional agudo

MODERADORA:
Dra. Teresa Celia Tamargo García
Centro de Salud La Calzada II. Gijón. Asturias

PONENTE:
Dr. José Manuel Solla Camino
Grupo de Salud Mental de la SEMG

10:00 h. SIMPOSIO MSD-ALMIRALL

ACTUALIZACIÓN EN EL TRATAMIENTO DE LA DIABETES MELLITUS DE TIPO 2

MODERADOR:
Dr. Francisco José Llave Gamero
Grupo de Diabetes de la SEMG

PONENCIAS:
¿Hasta dónde hay que bajar el nivel de la glucosa?

PONENTES:
Dr. Elías Delgado Álvarez
Servicio de Endocrinología. HUCA - Hospital General de Asturias

¿Son necesarios los nuevos ADOs basados en incretinas?

Dr. Francisco Javier Ortega Ríos
Médico general y de familia. Centro de Salud de Aliste. Zamora

Casos Clínicos

Dr. Javier García-Soldán
Médico general y de familia. Centro de Salud de O Porriño. Pontevedra

Jueves 18 de junio

10:00 h. DEBATES CON EL EXPERTO EN ...

D1. Las repercusiones de la depresión
con la colaboración de Italfarmaco, SA

MODERADOR:
Dr. Antonio Torres Villamor
Médico general y de familia.
Centro de Salud Arroyo Medialagua. Madrid

PONENTE:
Dr. Fernando Gonçalves Estella
Médico general y de familia.
Centro de Salud de Almeida. Zamora

D2. ¿Qué hay de nuevo en artrosis?
con la colaboración de Bioibérica, SA

MODERADOR:
Dr. Juan Antonio Martín Jiménez
Grupo de Aparato Locomotor de la SEMG

PONENTE:
Dr. Jordi Monfort Faure
Reumatólogo. Hospital del Mar. Barcelona

10:00 h. DECISIONES A LA CABECERA DEL PACIENTE CON...

Cuadro confusional agudo

MODERADORA:
Dra. Teresa Celia Tamargo García
Centro de Salud La Calzada II. Gijón. Asturias

PONENTE:
Dr. José Manuel Solla Camino
Grupo de Salud Mental de la SEMG

10:00 h. SIMPOSIO MSD-ALMIRALL

ACTUALIZACIÓN EN EL TRATAMIENTO DE LA DIABETES MELLITUS DE TIPO 2

MODERADOR:
Dr. Francisco José Llave Gamero
Grupo de Diabetes de la SEMG

PONENCIAS:
¿Hasta dónde hay que bajar el nivel de la glucosa?

PONENTES:
Dr. Elías Delgado Álvarez
Servicio de Endocrinología. HUCA - Hospital General de Asturias

¿Son necesarios los nuevos ADOs basados en incretinas?

Dr. Francisco Javier Ortega Ríos
Médico general y de familia. Centro de Salud de Aliste. Zamora

Casos Clínicos

Dr. Javier García-Soldán
Médico general y de familia. Centro de Salud de O Porriño. Pontevedra

Programa científico

Jueves 18 de junio

10:00 h. COMUNICACIONES ORALES

12:00 h. Café en el área de exposición

12:30 h. MESA DE CONTROVERSA

ATENCIÓN AL PACIENTE TERMINAL EN SU DOMICILIO. ¿ES POSIBLE EN ESTE MOMENTO?

MODERADORA:

Dra. Fátima Santolaya Sardinero
Médico general y de familia. EAP Arganda del Rey. Madrid

PONENTES:

Dra. María José Fernández González
Médico general y de familia. Equipo de Soporte de Atención Domiciliaria. Asturias

Dr. Pedro Javier Cañones Garzón
Grupo de Cuidados Paliativos de la SEMG

12:30 h. AULA DE INFORMÁTICA II

Presentaciones gráficas: lo esencial de PowerPoint

DOCENTE:

Dr. Francisco Ortiz Sánchez
Grupo de Informática de la SEMG

Dra. M^a Pilar Rodríguez Ledo
Grupo MAI de la SEMG

12:30 h. TALLERES (2^a sesión)

T1. Manejo del dolor abdominal en Atención Primaria

T2. Exploración neurológica básica

T3. Habilidades en patología prostática

con la colaboración de GlaxoSmithKline

T4. Exploración en ORL

T5. Habilidades en neumología. Manejo de dispositivos inhaladores, espirometría aplicada a la práctica clínica

con la colaboración de AstraZeneca

Programa científico

Jueves 18 de junio

12:30 h. DEBATES CON EL EXPERTO EN ... (2ª sesión)

D1. Las repercusiones de la depresión
con la colaboración de Italfarmaco, SA

D2. ¿Qué hay de nuevo en artrosis?
Con la colaboración de Bioibérica, SA

12:30 h. DECISIONES A LA CABECERA DEL PACIENTE CON... (2ª sesión)
Cuadro confusional agudo

12:30 h. SIMPOSIO GLAXOSMITHKLINE

Cervarix: la única vacuna específicamente diseñada frente al cáncer de cervix

MODERADOR:
Dr. Miguel Ángel Ripoll Lozano
Grupo de Enfermedades Infecciosas y Vacunas de la SEMG

PONENCIAS:
Estudio HPV 010: estudio comparativo de la inmunogenicidad de las vacunas comercializadas frente al cáncer de cervix

PONENTES:
Dr. José María Bayas
Centro de Vacunación de Adultos, Servicio de Medicina Preventiva y Epidemiología, Hospital Clínic de Barcelona

Cervarix: amplia protección frente al cáncer de cervix tanto en mujeres naïve como previamente expuestas a la infección por el virus de papiloma humano

Dr. Ignacio Cristóbal García
Jefe del Servicio de Obstetricia y Ginecología, Hospital de la Zarzuela, Madrid

12:30 h. COMUNICACIONES ORALES

14:30 h. Comida de trabajo

16:30 h. TALLERES (3ª sesión)

T1. Manejo del dolor abdominal en Atención Primaria

T2. Exploración neurológica básica

T3. Habilidades en patología prostática
con la colaboración de GlaxoSmithKline

T4. Exploración en ORL

T5. Habilidades en neumología. Manejo de dispositivos inhaladores, espirometría aplicada a la práctica clínica
con la colaboración de AstraZeneca

Jueves 18 de junio

16:30 h. CONFERENCIA MAGISTRAL
con la colaboración de Bioibérica, SA

TRATAMIENTO DE LA ARTROSIS: BENEFICIOS Y RIESGOS

MODERADORA:

Dra. Ingrid Möller Parera
*Reumatóloga. Directora del Instituto Poal
de Reumatología. Barcelona*

PONENTES:

Prof. Patricio du Souich
Facultad de Medicina. Universidad de Montreal

Dr. José María Villalón

Jefe de los Servicios Médicos del Atlético de Madrid

Viernes 19 de junio

10:00 h. MESA DE DEBATE

NUEVOS CONCEPTOS EN EL MANEJO DE LA OSTEOPOROSIS

con la colaboración de Merck Sharp & Dohme

PONENCIAS:

**Osteoporosis postmenopáusica:
diagnóstico en Atención Primaria**

**La efectividad en el tratamiento de
la osteoporosis postmenopáusica**

**La hormona D: ¿cuándo hay
que iniciar suplementos?**

MODERADORA:

Dra. María Sol Guerra García
Grupo de Osteoporosis de la SEMG

PONENTES:

Dr. José Vázquez Cacheiro
Grupo de Osteoporosis de la SEMG

Dr. Esteban Jódar Gimeno

*Endocrinólogo. Servicio de Endocrinología y Nutrición
Hospital 12 de Octubre. Madrid*

Dra. Pilar Aguado Acín

*Reumatóloga. Servicio de Reumatología.
Hospital La Paz. Madrid*

DISCUSORES:

Dr. José Carlos Bastida Calvo
Grupo de Osteoporosis de la SEMG

Dr. Alejandro Paradiñeiro Somoza

Grupo de Osteoporosis de la SEMG

10:00 h. AULA DE ECOGRAFÍA I

Introducción básica a la ecografía clínica abdominal

DOCENTES:

Dr. Javier Amorós Oliveros
Sección de Ecografía de la SEMG

Dr. Manuel Devesa Muñiz

Sección de Ecografía de la SEMG

Viernes 19 de junio

10:00 h. TALLERES

T6. Insulinización en Atención Primaria con la colaboración de sanofi-aventis

DOCENTE:
Dr. Fernando Álvarez Guisasola
Centro de Salud La Calzada II. Gijón. Asturias

T7. Diagnóstico de sinovitis en la artrosis. Control ecográfico en la progresión de la enfermedad con la colaboración de Bioibérica, SA

DOCENTE:
Dra. Ingrid Möller Parera
Reumatóloga. Directora del Instituto Poal de Reumatología. Barcelona

T8. Manejo de las arritmias en Atención Primaria

DOCENTES:
Dr. Alberto Batalla Celorio
Cardiólogo. Asturias

Dra. Mónica López Fonticiella
Médico general y de familia. Servicio de Urgencias. Hospital San Agustín. Avilés. Asturias

T9. Valoración y tratamiento precoz del politraumatizado

DOCENTES:
Dra. Marta Martínez del Valle
Médico general y de familia. SAMU Asturias

Dr. César Manuel Martínez Fernández
Médico general y de familia. SAMU Asturias

10:00 h. DEBATES CON EL EXPERTO EN ...

D3. Manejo del paciente con ERGE. **¿Son útiles las escalas de síntomas?** con la colaboración de AstraZéneca

PONENTES:
Prof. Enrique Rey Díaz-Rubio
Profesor Asociado de Medicina. Servicio de Digestivo. Hospital Clínico San Carlos. Madrid

Dr. Carlos Miranda Fernández-Santos
Médico general y de familia. Centro de Salud de Buenavista. Toledo

D4. Aspectos ético-legales en la atención al adolescente

MODERADORA:
Dra. Mercedes Correoso Martínez
Grupo de Bioética de la SEMG

PONENTE:
D.^a Rosario Balaguer Beltrán
Abogada. Castellón

Programa científico

Viernes 19 de junio

10:00 h. DECISIONES A LA CABECERA DEL PACIENTE CON...

Agudización de la EPOC
con la colaboración de GlaxoSmithKline

MODERADOR:
Dr. Juan Antonio Sanz Pérez
Grupo de Tabaquismo de la SEMG

PONENTE:
Dr. Mario Bárcena Caamaño
Grupo de Respiratorio de la SEMG

10:00 h. ÁREA DE INVESTIGACIÓN SEMG I

SEMG investiga: presente y futuro
con la colaboración de Bayer HealthCare

DOCENTES:
Dr. Ángel Modrego Navarro
Grupo MAI de la SEMG

Dra. M^a Pilar Rodríguez Ledo
Grupo MAI de la SEMG

10:00 h. SIMPOSIO NOVO NORDISK

**DIABETES, OBESIDAD
Y LAS MALAS COMPAÑÍAS**

PONENCIAS:
**Diabetes, obesidad y riesgo
cardiovascular: un triángulo maligno**

**Diabetes en Atención Primaria,
en Asturias y en España**

**¿Se puede tratar la diabetes
y vigilar el peso...?**

MODERADOR:
Dr. Edelmiro Menéndez Torre
*Jefe del Servicio de Endocrinología del HUCA - Hospital
General de Asturias*

PONENTES:
Dr. Ángel Sánchez
*Catedrático de Medicina Interna de la Universidad de
Salamanca y jefe del Servicio de Medicina Interna del
Hospital Virgen de la Vega de Salamanca*

Dr. Javier Gamarra Ortiz
Grupo de Diabetes de la SEMG

Dr. Edelmiro Menéndez Torre
*Jefe del Servicio de Endocrinología del HUCA - Hospital
General de Asturias*

10:00 h. COMUNICACIONES ORALES

12:00 h. Café en el área de exposición

Viernes 19 de junio

12:30 h. MESA DE DEBATE

NOVEDADES EN EL MANEJO DE LA HTA
con la colaboración de Novartis

PONENCIAS:

La certeza diagnóstica

La elección del tratamiento

La eficiencia del seguimiento

MODERADOR:

Grupo de Hipertensión Arterial de la SEMG

PONENTES:

Dra. Isabel Egocheaga Cabello

Grupo de Hipertensión Arterial de la SEMG

Dr. Juan Antonio Divisón Garrote

Médico general y de familia. Grupo GEVA. Albacete

Dr. Vicente Palomo Sanz

Grupo de Hipertensión Arterial de la SEMG

12:30 h. AULA DE ECOGRAFÍA II

**Introducción avanzada a la ecografía
clínica. Sondas de alta resolución**

DOCENTES:

Dr. Javier Amorós Oliveros

Sección de Ecografía de la SEMG

Dr. Manuel Devesa Muñiz

Sección de Ecografía de la SEMG

12:30 h. TALLERES (2ª sesión)

T6. Insulinización en Atención Primaria

con la colaboración de sanofi-aventis

**T7. Diagnóstico de sinovitis en la artrosis. Control ecográfico en la progresión
de la enfermedad**

con la colaboración de Bioibérica, SA

T8. Manejo de las arritmias en Atención Primaria

T9. Valoración y tratamiento precoz del politraumatizado

12:30 h. DEBATES CON EL EXPERTO EN... (2ª sesión)

D3. Manejo del paciente con ERGE. ¿Son útiles las escalas de síntomas?

con la colaboración de AstraZéneca

D4. Aspectos ético-legales en la atención al adolescente

12:30 h. DECISIONES A LA CABECERA DEL PACIENTE CON... (2ª sesión)

Agudización de la EPOC

con la colaboración de GlaxoSmithKline

12:30 h. ÁREA DE INVESTIGACIÓN SEMG

**Taller: elaboración y presentación
de un proyecto de investigación**

con la colaboración de Bayer HealthCare

DOCENTE:

Dra. Zenaida Bolívar Mantilla

Grupo MAI de la SEMG

Viernes 19 de junio

12:30 h. SIMPOSIO GLAXOSMITHKLINE

Alternativas en el tratamiento de la depresión. Más allá de los ISRS

PONENTES:

Dr. Manuel Bousoño García
Psiquiatra. Universidad de Oviedo. Asturias

Dr. José Ángel Arbesú Prieto
Médico general y de familia. Centro de Salud de la ERIA. Oviedo. Asturias

Dra. Juana Sánchez Jiménez
Médico general y de familia. Centro de Salud de Berja. Almería

12:30 h. COMUNICACIONES ORALES

14:30 h. Comida de trabajo

16:30 h. TALLERES (3ª sesión)

T6. Insulinización en Atención Primaria
con la colaboración de sanofi-aventis

T7. Diagnóstico de sinovitis en la artrosis. Control ecográfico en la progresión de la enfermedad
con la colaboración de Bioibérica, SA

T8. Manejo de las arritmias en Atención Primaria

T9. Valoración y tratamiento precoz del politraumatizado

16:30 h. CONFERENCIA MAGISTRAL con la colaboración de la alianza de Bristol-Myers Squibb y AstraZéneca

ASPECTOS CLAVE PARA EL ÉXITO DEL PACIENTE DIABÉTICO TIPO2 EN EL CONTROL DIARIO DE LA ENFERMEDAD

MODERADOR:

Dr. Fernando Gómez Ruíz
Grupo de Diabetes de la SEMG

PONENTE:

Dr. Javier Ampudia
Unidad de Referencia de Diabetes. Hospital Clínico de Valencia

Programa científico

Sábado 20 de junio

10:00 h. MESA DE CONTROVERSIAS

El papel de la enfermería en Atención Primaria

MODERADOR:
Dr. Fernando Pérez Escanilla
Presidente de SEMG-Extremadura

PONENTES:
Representante del Consejo General de Colegios Oficiales de Médicos - Organización Médica Colegial de España
Representante del Consejo General de Colegios Oficiales de Enfermería de España

10:00 h. AULA ABIERTA

Tema libre. Exposición e intercambio de opiniones y experiencias no recogidas en el Congreso, moderado por el Comité de Congresos

MODERADORES:
D. Manuel Martínez Boyano
Dra. Mercedes Otero Cacabelos
Dr. Moisés Robledo del Corro
Dr. Juan Antonio Trigueros Carrero

10:00 h. TALLERES

T10. Exploración sistematizada e infiltración de miembro superior

DOCENTE:
Dr. Juan de Felipe Gallego
Traumatólogo. Hospital FREMAP. Madrid

T11. Habilidades en dermatología

DOCENTES:
Dr. Rafael Sánchez Camacho
Médico general y de familia. Centro de Salud Ávila Rural

Dr. Juan Jurado Moreno
Médico general y de familia. Centro de Salud Medina del Campo Rural. Valladolid

T12. Exploración vascular en Atención Primaria

DOCENTE:
Dr. Pedro Niembro Martín
Cirujano vascular. Hospital de Jove. Gijón. Asturias

Programa científico

Sábado 20 de junio

10:00 h. DEBATES CON EL EXPERTO EN ...
D5. Nutrición. Nutrigenómica

MODERADOR:
Dr. Francisco Javier Durán Rodríguez
Grupo de Nutrición de la SEMG

PONENTE:
Dr. Leopoldo Garrido Garfia
Grupo de Nutrición de la SEMG

**D6. Medicina tropical.
Enfermedades importadas**

MODERADOR:
Dr. Fernando Navarro Pellicer
Médico general y de familia. Valencia

PONENTE:
Dr. Héctor Aranda Grau
Jefe del Servicio de Sanidad Exterior de Valencia

10:00 h. TALLERES CÁTEDRAS SEMG
Actividad dirigida a residentes
y becarios
Factores de riesgo cardiovascular

DOCENTE:
Dr. Diego Agustín Vargas Ortega
*Unidad de Hospitalización Polivalente. Hospital de Alta
Resolución El Toyo. Almería*

Comunicación y estilos de vida

DOCENTE:
Dr. José Manuel Cucalón Arenal
*Responsable de la SEMG en la Cátedra SEMG-Pfizer
de Estilos de Vida y Comunicación en Salud*

11:30 h.

ASAMBLEA GENERAL DE LA SEMG

12:00 h. Café en el área de exposición

12:30 h. TALLER PRONOKAL

**Dieta proteinada: actualización
en el tratamiento de la obesidad**

PONENTE:
Prof. Farouk Radwan
Hospital Clínico de Montreal. Canadá

Programa científico

Sábado 20 de junio

12:30 h. TALLERES (2ª sesión)

T10. Exploración sistematizada e infiltración de miembro superior

T11. Habilidades en dermatología

T12. Exploración vascular en Atención Primaria

12:30 h. DEBATES CON EL EXPERTO EN ... (2ª sesión)

D5. Nutrición. Nutrigenómica

D6. Medicina Tropical. Enfermedades importadas

12:30 h. FORO IBEROAMERICANO

MODERADOR:

Dr. Benjamín Abarca Buján
*Presidente de la Sociedad Española
de Médicos Generales y de Familia*

PONENTES:

Dr. Leonel Argüello Yrigoyen
Unión Iberoamericana de Médicos Generales y de Familia

Dr. José Manuel Solla Camino
Presidente de la Fundación SEMG-Solidaria

PARTICIPAN:

Representantes de sociedades iberoamericanas
de medicina general y de familia

14:30 h. Comida de trabajo

20:00 h. CONFERENCIA Y ACTO DE CLAUSURA

- **Campus online**
Espacio web dotado de una potente plataforma multimedia de teleformación, apta para el desarrollo y ejecución de cursos y actividades *online* de gran calidad.
Todas las actividades están acreditadas y son accesibles para un gran número de alumnos.
- **Parainfo SEMG**
1ª Reunión de Tutores SEMG de la especialidad de Medicina de Familia.
Coordinadora:
Dra. Juana Sánchez Jiménez
Responsable del Área MIR de la SEMG
- **Paseo por las Habilidades Médicas. Jueves y viernes**
Espacio de actividad práctica en técnicas o herramientas diagnósticas. El participante deberá resolver situaciones clínicas partiendo de la información aportada por un sistema audiovisual o practicar una técnica determinada mediante un simulador de alta tecnología.
- **Congreso online**
Área con acceso a Internet disponible para l@s congresistas, en horario de congreso.

Estructura del Congreso

	MESA DE DEBATE Duración: 2 h. Un moderador interactúa con tres especialistas (que exponen durante diez minutos los últimos avances científicos del tema elegido) y dos médicos generales y de familia expertos. El congresista participa de manera activa en el debate.		DECISIONES A LA CABECERA DEL PACIENTE CON... Duración: 2h. Orientado a adquirir conocimientos y habilidades en el manejo de situaciones frecuentes que generan ansiedad tanto en el médico como en el paciente y su familia.
	TALLER Duración: 2 h. Máximo 30 participantes Tras una breve revisión teórica, se realizan, de forma práctica, con la ayuda de simuladores y medios audiovisuales, procedimientos y técnicas habituales en la consulta del médico general y de familia.		AULA Duración: 2h. Talleres prácticos e interactivos dedicados a la adquisición o mejora de las habilidades en las diferentes áreas propuestas, que este año son: ecografía e informática para médicos.
	DEBATE CON EL EXPERTO EN... Duración: 2 h. Máximo 30 participantes Conversación distendida, coordinada por un moderador, sobre temas prevalentes en Atención Primaria, con una introducción por parte de un experto y a continuación la participación abierta a los asistentes, buscando el mayor intercambio de experiencias.		COMUNICACIONES Instrucciones para la presentación de resúmenes de Comunicaciones Originales y Casos Clínicos en www.semg.es y semg.net/oviedo2009 Aportaciones individuales, de carácter práctico, basadas en experiencias investigadoras, programas de atención y casos clínicos, con la intención de favorecer el intercambio de conocimientos.
	ÁREA DE INVESTIGACIÓN SEMG Duración: 2 h. Presentación de proyectos de investigación y resultados de estudios de la Sociedad Española de Médicos Generales y de Familia.		

Estructura del Congreso



MESA DE CONTROVERSA

Duración: 2 h.

Expertos en la materia son invitados a desarrollar ante el auditorio sus respectivos, a veces divergentes, puntos de vista sobre un mismo tema.

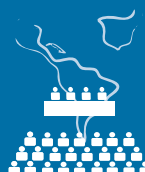

FORO IBEROAMERICANO

Duración: 2 h.

Mediante el acercamiento a la realidad sociosanitaria de los países iberoamericanos, se pretende el intercambio de conocimientos y experiencias entre profesionales de ambos continentes.



SIMPOSIO

Duración: 2 h.

Revisión y actualización de un tema de alto interés científico con exposición realizada por uno o varios expertos.

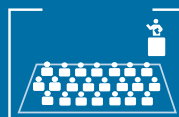

AULA ABIERTA

Duración: 1 h.

Tema libre. Exposición e intercambio de opiniones y experiencias no recogidas en las actividades del Congreso. Actividad moderada por el Comité de Congresos.



CONFERENCIA MAGISTRAL

Duración: 1 h.

Ponencia de un experto en la materia sobre un tema de actualidad.

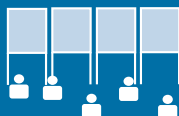

PANELES EXPOSICIÓN PÓSTERS

Instrucciones para la presentación de Pósters en www.semg.es y semg.net/oviedo2009

Exposición de trabajos y temas de discusión y conocimiento mutuo.



PARANINFO SEMG

Área dirigida a tutores, residentes y estudiantes de sexto de Medicina.

Información general

FORMALIZACIÓN DE INSCRIPCIONES PARA CONGRESISTAS

Para la inscripción de congresistas se debe cumplimentar el *Boletín de inscripción de congresistas* con los datos solicitados y remitirlo a la Secretaría Técnica de la Sociedad Española de Médicos Generales y de Familia por correo, fax o e-mail. En ningún caso se admitirán inscripciones por teléfono. El alta de una inscripción quedará formalizada cuando se reciba el pago mediante un cheque original o una copia de transferencia bancaria.

CANCELACIONES DE INSCRIPCIONES DE CONGRESISTAS

A las cancelaciones recibidas por escrito en la Secretaría Técnica y confirmada su recepción antes del 7 de marzo de 2009, les será devuelto el 80% del importe total; se acepta el cambio de nombre hasta el 17 de mayo de 2009. No habrá devoluciones ni se permitirá cambio de nombre a partir de las fechas indicadas.

SERVICIOS INCLUIDOS PARA CONGRESISTAS

Todos los convenidos en el *Boletín de inscripción de congresistas*. Los hoteles se contratarán mediante el *Boletín de reserva de alojamiento*, con precios especiales para congresistas. Incluyen el alojamiento elegido, desayuno e IVA del 7%. Cada hotel tiene especificado el tipo de habitación de que dispone.

CANCELACIONES DE ALOJAMIENTO

Devolución del 80% hasta el 17 de abril de 2009. Devolución del 50% desde el 18 de abril hasta el 15 de mayo de 2009. No habrá devoluciones en fechas posteriores a las indicadas.

ENTREGA DE DOCUMENTACIÓN

Se entregará a partir de las 12 horas del miércoles 17 de junio de 2009.

CONSEJOS PARA UNA MEJOR GESTIÓN DE LA TRAMITACIÓN

Es aconsejable que no demore sus inscripciones debido a las limitaciones de aforo de algunos actos. Si se completase el número máximo de congresistas previsto para la celebración del Congreso, el Comité de Congresos procederá al cierre de inscripciones y no se aceptará ninguna inscripción más. A la hora de tramitar las inscripciones, el *Boletín de inscripción de congresistas* debe estar debidamente cumplimentado y confirmada su aceptación por parte de la Secretaría Técnica de la Sociedad Española de Médicos Generales y de Familia. Es importante que el congresista revise los datos consignados antes de enviar el boletín para evitar posibles errores que no permitan identificar el nombre, teléfonos, e-mail, fax... así como la dirección postal, con el fin de poder realizar correctamente el envío del certificado de los créditos de formación obtenidos durante el Congreso.

Comunicaciones Originales y Casos Clínicos

Instrucciones para la presentación de resúmenes de Comunicaciones Originales y de Casos Clínicos

- Los trabajos podrán ser presentados mediante exposición oral o póster. Se establecen las siguientes modalidades:
 - * Comunicaciones Originales: trabajos de investigación en el ámbito de la Atención Primaria.
 - * Comunicaciones de Casos Clínicos: deberán incluir, además de la presentación del caso específico, una revisión bibliográfica y una descripción actualizada de estrategias prácticas de manejo en el ámbito de la Atención Primaria.
 - * Comunicaciones de médicos internos residentes: podrán pertenecer a cualquiera de las dos modalidades anteriores; en el momento de la presentación del trabajo en la sesión de Comunicaciones del Congreso el primer autor deberá aportar certificación de la correspondiente unidad docente en la que se acredite su situación como médico interno residente a fecha 31 de diciembre de 2008.
 - Sólo se admitirán trabajos que no hayan sido publicados o admitidos para ser publicados previamente, ni hayan sido presentados en otros congresos.
 - Los resúmenes se remitirán a la Secretaría Técnica mediante el envío automatizado del formulario disponible en la web del XVI Congreso Nacional de Medicina General y de Familia (www.semg.net/oviedo2009). No serán aceptados los resúmenes remitidos por correo postal o fax.
 - El Comité Científico otorgará los siguientes premios:
 - * Comunicaciones Originales Orales
 - * Comunicaciones Originales Póster
 - * Comunicaciones de Casos Clínicos
 - * Comunicaciones de médicos internos residentes
- Además, podrá otorgar cuantas Menciones de Honor estime conveniente en cada modalidad.
- Los premios serán entregados durante el Acto de Clausura del Congreso. Los autores deberán asistir a dicho acto o, en su defecto, designar un representante que recoja en su nombre el premio concedido. El incumplimiento de esta estipulación dará lugar a la pérdida del derecho a la percepción del premio.
 - La SEMG, a través de su Grupo de Metodología y Apoyo a la Investigación (Grupo MAI) ofrece un servicio de asesoría y apoyo a los investigadores que así lo demanden para el desarrollo de su proyecto de investigación; asimismo ayuda a la resolución de dudas acerca de la correcta metodología para la presentación de las Comunicaciones. Las consultas pueden realizarse a través de la sección "Grupos de Trabajo" de la web. www.semg.es, o mediante correo electrónico a la dirección congreso2009@semg.es





XVI Congreso Nacional y X Internacional de Medicina General y de Familia

Auditorio Palacio de Congresos Príncipe Felipe - Oviedo, del 17 al 20 de junio de 2009

Boletín de inscripción de congresistas

Apellidos:

Nombre:

Domicilio:

Código Postal:

Población:

Provincia:

Teléfonos:

Fax:

E-mail:

DNI:

Centro de Trabajo:

SOCIO DE LA SEMG: (marcar con una X la casilla correspondiente)

SÍ

NO

Acepto las *Normas generales* y las condiciones generales de este documento y manifiesto que los datos aportados son correctos, a día del mes dede 2009.

Se le informa de que los datos de carácter personal que contiene este documento serán objeto de tratamiento informático e incorporados a ficheros de la Sociedad Española de Médicos Generales y de Familia (SEMG) con finalidad gestión administrativa y contable de la Sociedad; así como remitirle información relacionada con los fines y actividades de la SEMG que se considere que puedan ser de su utilidad; asimismo, se le informa de que podrá ejercer los derechos de acceso, rectificación, cancelación y oposición, en los términos establecidos en las disposiciones vigentes, mediante escrito dirigido al responsable del tratamiento, la Sociedad Española de Médicos Generales y de Familia, con domicilio en Pº Imperial, 10-12 1ª planta – 28005 Madrid. Con la firma de este documento se entiende que Vd. presta su consentimiento inequívoco al tratamiento de sus datos de carácter personal para las finalidades expresadas y que autoriza a la SEMG a enviarle, por cualquier medio que estime oportuno, la aludida información hasta que este consentimiento, en su caso, sea revocado.

Recortar y enviar este boletín con todos los datos solicitados a MEDGEN, SA.
Paseo Imperial, 10-12 1ª planta - 28005 Madrid
Tel.: + 34 91 364 41 20 Faxes: +34 91 364 41 21 y +34 91 365 76 60
E-mails: congresos_semg@semg.es /medgen@semg.es

Firma:



Boletín de inscripción de congresistas

**INSCRIPCIONES LIMITADAS
RESERVA LO ANTES POSIBLE**

FORMA DE PAGO PARA LA INSCRIPCIÓN DE CONGRESISTAS

El pago se realizará a nombre de: **XVI CONGRESO NACIONAL y X INTERNACIONAL DE MEDICINA GENERAL Y DE FAMILIA**, mediante cheque o transferencia bancaria al número de cuenta de Caja Madrid: **2038 1610 82 6000222427**

Es imprescindible remitir por correo o fax este boletín de inscripción y el comprobante de la transferencia bancaria. En 15 días recibirá la conformidad de inscripción. Se entiende que se da de alta una inscripción cuando el pago queda acreditado y el boletín aceptado. En caso de error, sólo serán válidos comprobantes y talones originales, nunca fotocopias.

CANCELACIONES

A las cancelaciones recibidas por escrito en la Secretaría Técnica y confirmada su recepción antes del 7 de marzo de 2009, les será devuelto el 80% del importe total; se acepta el cambio de nombre hasta el 17 de mayo de 2009. No habrá devoluciones ni se permitirá cambio de nombre a partir de las fechas indicadas.

La cuota del congresista permite la participación en las actividades científicas del Congreso, almuerzos, cenas, cafés y servicios detallados en el programa científico. **NO INCLUYE ALOJAMIENTO.**

INSCRIPCIONES

Socio SEMG:	Hasta el 17 de abril de 2009	470 €
	Desde el 18 de abril de 2009	540 €
	En Congreso	680 €
No socio:	Hasta el 17 de abril de 2009	530 €
	Desde el 18 de abril de 2009	595 €
	En Congreso	680 €
MIR: imprescindible acreditar la condición	Hasta el 17 de abril de 2009	280 €
	Desde el 18 de abril de 2009	310 €
	En Congreso	no se admiten inscripciones
Jubilado, socio SEMG: imprescindible acreditar la condición	Hasta el 17 de abril de 2009	280 €
	Desde el 18 de abril de 2009	310 €
	En Congreso	no se admiten inscripciones



XVI Congreso Nacional y X Internacional de Medicina General y de Familia

Auditorio Palacio de Congresos Príncipe Felipe - Oviedo, del 17 al 20 de junio de 2009

HEMOS AMPLIADO EL Nº DE PLAZAS CONSULTA CON VIAJES HISPANIA

Boletín de reserva de alojamiento

Apellidos:
 Nombre:
 Domicilio:
 Código Postal:
 Población:
 Provincia:
 Teléfonos:
 Fax:
 E-mail:

Nº de NIF-CIF:

DATOS DEL HOTEL

IMPORTANTE: Consulta previamente disponibilidad con la agencia

Hotel elegido:

Día de entrada: Día de salida:

Nº de noches: DUI: Doble:

Habitaciones: (marca con una X)

Coste:€ Cantidad de habitaciones:

Coste total€

* Los precios son por habitación y noche, incluyendo desayuno e IVA.

FORMA DE PAGO

El pago se debe efectuar mediante cheque o transferencia a:

Nombre: VIAJES HISPANIA, SA.

Referencia: XVI Congreso Nacional y X Internacional de Medicina General y de Familia

Cuenta Bancaria: 0081 - 0180 - 77 - 0001033812

* Adjunto cheque nº.....

Banco€

* Adjunto copia de transferencia bancaria por€

* Adjunto datos de tarjeta de crédito y autorizo cargo por€

Tarjetas aceptadas: VISA MASTERCARD
 AMERICAN EXPRESS DINERS

Nº DE TARJETA:

Fecha de caducidad:

Nombre del titular:

Firma:

Datos necesarios para la factura:

Nombre de persona o empresa:

NIF-CIF:

Dirección: Código Postal:

Ciudad:

Indicar el nombre de quien efectúa el pago:

Congresista:

Patrocinador:

Es imprescindible remitir por correo, e-mail o fax este *Boletín de reserva de alojamiento* y el comprobante de la transferencia bancaria por la totalidad de la reserva. En 15 días recibirá por e-mail la factura del importe abonado, así como el bono valedero para su estancia en el hotel reservado. Se entiende que se da por reservada la habitación cuando el pago queda acreditado y el *Boletín de reserva* aceptado. En caso de error sólo serán válidos los comprobantes y talones originales, nunca fotocopias. Existiendo un cupo limitado de habitaciones, éstas se irán conformando por riguroso orden de recepción del pago correspondiente. Las cancelaciones deben ser solicitadas por escrito y enviadas por correo o fax, así como confirmada su recepción. Se devolverá el 80% hasta el 17 de abril de 2009. El 50% desde el 18 de abril hasta el 15 de mayo de 2009. No habrá devoluciones en fechas posteriores a las indicadas. Los reembolsos se efectuarán dentro de los 30 días siguientes a la finalización del Congreso.

Estando de acuerdo con las condiciones de este documento y manifestando que los datos aportados son los correctos, a día del mes de de 2009.

Se le informa de que los datos de carácter personal que contiene este documento serán objeto de tratamiento e incorporados a ficheros de Viajes Hispania, SA. con la finalidad de gestión administrativa y contable; asimismo, se le informa de que podrá ejercer los derechos de acceso, rectificación, cancelación y oposición, en los términos establecidos en las disposiciones vigentes, mediante escrito dirigido a Viajes Hispania, SA.

Firma:

Recortar y enviar este boletín con todos los datos solicitados a VIAJES HISPANIA, SA.
 Avda. Maisonnave, 11 7ª planta - 03003 Alicante
 Tel.: + 34 96 522 83 93 - Fax: + 34 96 522 98 88
 E-mail: congresos@viajeshispania.es



Plano de ubicación de hoteles - Oviedo

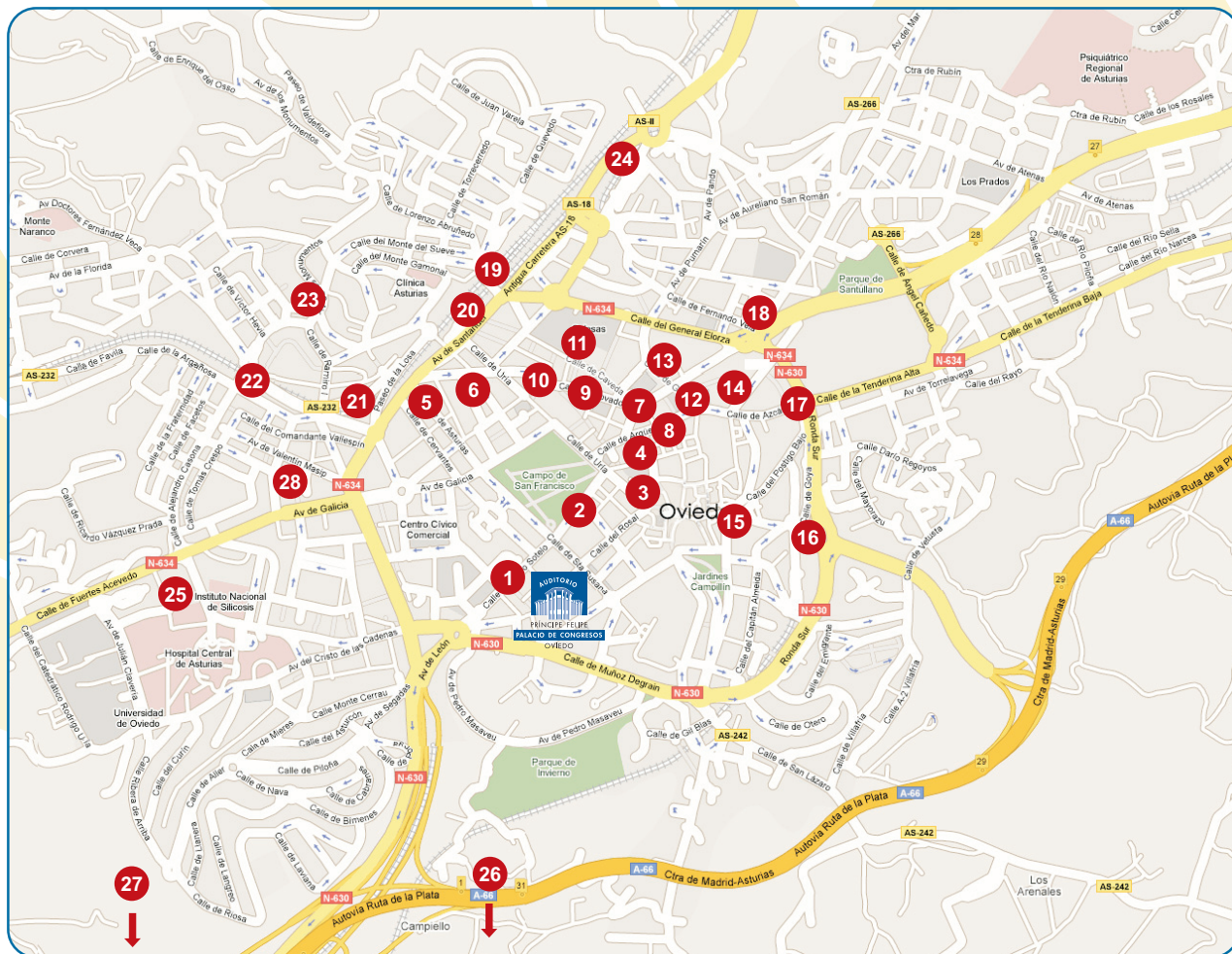

Tarifas de hoteles -Oviedo

Nº	HOTEL	TIPO DE HABITACIÓN	PRECIO X HABITACIÓN
1	AYRE RAMIRO I **** C/ Calvo Sotelo, 13	DUI	140,00 €
		DOBLE	145,00 €
2	LIBRETTO **** C/ Marqués de Santa Cruz, 12	DUI	125,50 €
		DOBLE	130,00 €
3	FRUELA *** C/ Fruela, 3	DUI	90,50 €
		DOBLE	115,00 €
4	NH PRINCIPADO *** C/ San Francisco, 6	DUI	105,50 €
		DOBLE	109,50 €
5	BARCELÓ OVIEDO CERVANTES ***** C/ Cervantes, 13	DUI	134,50 €
		DOBLE	144,50 €
6	HOTEL DE LA RECONQUISTA ***** C/ Gil de Jaz, 16	DUI	145,00 €
		DOBLE	175,00 €
7	EL MAGISTRAL *** C/ Jovellanos, 3	DUI	95,00 €
		DOBLE	135,00 €
8	CAMPOAMOR *** C/ Argüelles, 23	DUI	80,00 €
		DOBLE	95,50 €
9	LONGORIA PLAZA *** C/ Covadonga, 13	DUI	80,00 €
		DOBLE	90,00 €
10	VETUSTA *** C/ Covadonga, 2	DUI	110,00 €
		DOBLE	130,00 €
11	ROOM MATE MARCOS *** C/ Caveda, 23	DUI	90,50 €
		DOBLE	95,50 €
12	GRAN HOTEL ESPAÑA **** C/ Jovellanos, 2	DUI	115,00 €
		DOBLE	125,00 €
13	CIUDAD DE OVIEDO *** C/ Gascona, 21	DUI	105,00 €
		DOBLE	130,00 €
14	GRAN HOTEL REGENTE **** C/ Jovellanos, 31	DUI	105,50 €
		DOBLE	125,50 €
15	NARANCO *** C/ Carta Puebla, 6	DUI	65,00 €
		DOBLE	75,00 €
16	HUSA SANTO DOMINGO PLAZA **** Bulevar de la Ronda Sur, s/n	DUI	100,00 €
		DOBLE	108,00 €
17	ASTURES *** Plaza Campo de los Patos, 7	DUI	100,00 €
		DOBLE	130,00 €
18	APARTHOTEL CAMPUS *** C/ Fernando Vela, 13	DUI	115,00 €
		DOBLE	150,00 €
19	TRYP OVIEDO **** C/ Pepe Cosmen, 1	DUI	112,00 €
		DOBLE	125,00 €
20	AC OVIEDO FORUM ***** Plaza de los Ferroviarios, 1	DUI	130,00 €
		DOBLE	140,00 €
21	HOTEL "M" ***** C/ Comandante Vallespín, 3	DUI	125,50 €
		DOBLE	130,00 €
22	SILKEN MONUMENTAL NARANCO **** C/ Marcelino Suárez, 29	DUI	135,00 €
		DOBLE	160,00 €
23	AYRE ALFONSO II **** C/ Ramiro I, 30	DUI	140,00 €
		DOBLE	152,00 €
24	FÉNIX *** C/ Jesús Sáenz de Miera, s/n	DUI	92,30 €
		DOBLE	100,50 €
25	LA GRUTA **** C/ Fuentes Acevedo, 140	DUI	70,75 €
		DOBLE	95,75 €
26	CASTILLO DEL BOSQUE LA ZOREDA ***** Bosque de la Zoreda, s/n La Manjoya (4 Km Oviedo)	DUI	160,50 €
		DOBLE	180,00 €
27	LAS CALDAS VILLA TERMAL ***** L.G. Las Caldas (8 km Oviedo)	DUI	169,00 €
		DOBLE	181,90 €
28	NAP **** C/ José Ramón Zaragoza, 6	DUI	110,00 €
		DOBLE	118,00 €

Los precios son por habitación y noche, desayuno e IVA incluidos

Habrá un servicio de traslado en autocar desde los hoteles oficiales del Congreso a la sede y a las cenas del Congreso

Plano de ubicación de hoteles - Gijón

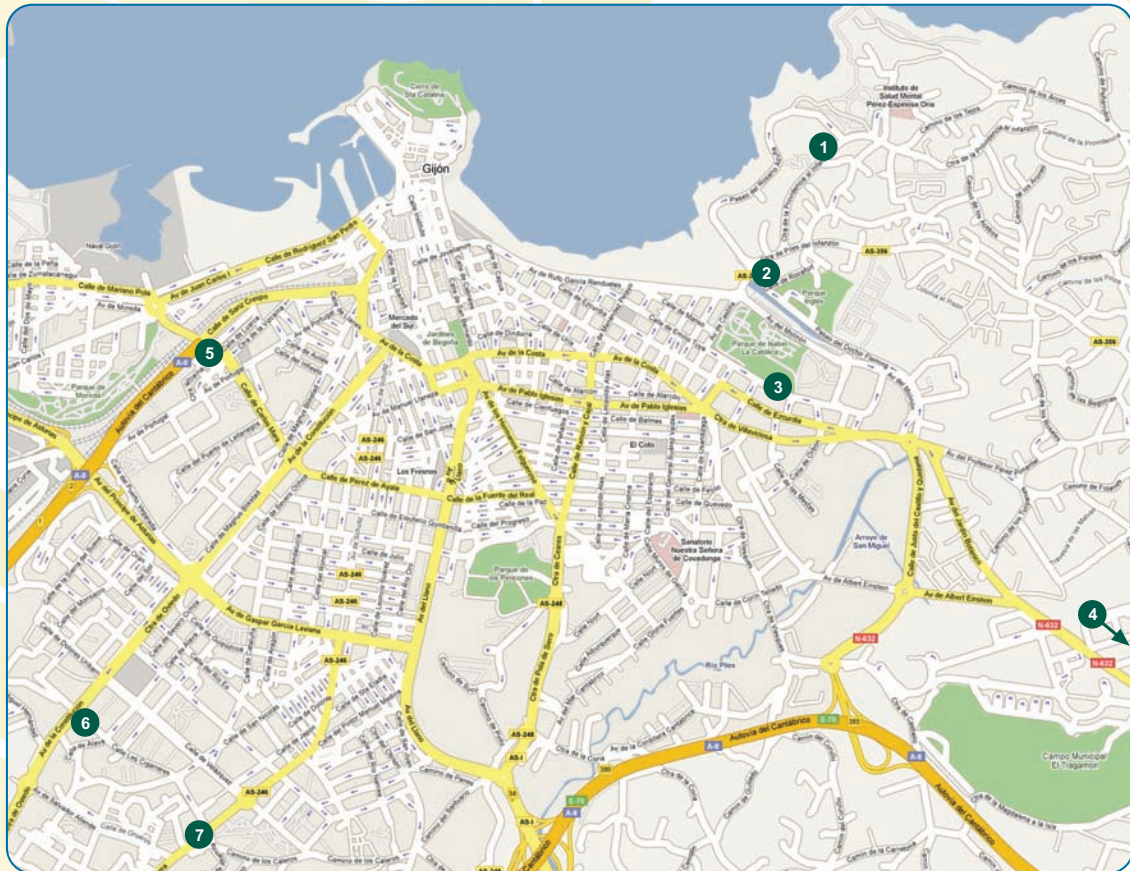

Tarifas de hoteles - Gijón

Nº	HOTEL	TIPO DE HABITACIÓN	PRECIO X HABITACIÓN
1	BEGONA PARK **** Ctra. Gijón - Alto del Infanzón por La Providencia (GI-2)	DUI DOBLE	112,00 € 136,00 €
2	ABBA PLAYA DE GIJÓN **** Avda. Dr. Fleming, 37	DUI DOBLE	120,50 € 133,50 €
3	TRYP REY PELAYO **** Avda. Torcuato Fernández Miranda, 26	DUI DOBLE	112,00 € 125,00 €
4	PALACIO DE LA LLOREA **** Ctra. de Villaviciosa, N-632	DUI DOBLE	100,00 € 133,00 €
5	SILKEN CIUDAD DE GIJÓN **** C/ Bohemia, 1	DUI DOBLE	130,00 € 160,00 €
6	AC GIJÓN LOS FERRANES **** Avda. de Oviedo, 15	DUI DOBLE	117,30 € 126,30 €
7	HOTEL VILLA DE GIJÓN **** C/ San Juan de Vallés, 3	DUI DOBLE	99,00 € 125,00 €

Los precios son por habitación y noche, desayuno e IVA incluidos

Habrá un servicio de traslado en autocar desde los hoteles oficiales del Congreso a la sede y a las cenas del Congreso

Direcciones técnicas

ORGANIZA

SOCIEDAD ESPAÑOLA DE MÉDICOS GENERALES Y DE FAMILIA

Paseo Imperial, 10-12 1ª planta
28005 Madrid

Tel.: + 34 91 364 41 20 Faxes: + 34 91 364 41 21 y +34 91 365 76 60

E-mail: semg@semg.es

Web: www.semg.es

Web del Congreso: www.semg.net/oviedo2009

SECRETARÍA TÉCNICA

MEDGEN, SA.

Paseo Imperial, 10-12 1ª planta
28005 Madrid

Tel.: + 34 91 364 41 20 Faxes: + 34 91 364 41 21 y +34 91 365 76 60

E-mails: congresos_semg@semg.es

medgen@semg.es

IMAGEN Y COMUNICACIÓN

ALTERNATIVA GROUP

INFOMEDPRESS

Plaza Pere San, 7

08172 Sant Cugat del Vallès (Barcelona)

Tel.: + 34 93 589 74 66 Fax: + 34 93 544 21 78

E-mails: alternativa@alternativagroup.com.es

infomedpress@infomedpress.com

AGENCIA DE VIAJES

VIAJES HISPANIA, SA.

Avda. Maisonnave, 11 7ª planta
03003 Alicante

Tel.: + 34 96 522 83 93 Fax: + 34 96 522 98 88

E-mail: congresos@viajeshispania.es



SEMG

Sociedad Española de Médicos
Generales y de Familia

SECRETARÍA TÉCNICA

MEDGEN, SA.

Paseo Imperial, 10-12 1ª planta

28005 Madrid

Tel.: ■ 3■ 91 36■ ■ 1 20 Faxes: ■ 3■ 91 36■ ■ 1 21■ ■ 3■ 91 365 76 60

E-mail: congresos■ semg■ semg.es

■ eb: ■ ■ ■ ■ .semg.es

Programa científico

Jueves 18 de junio

10:00 h. COMUNICACIONES ORALES

12:00 h. Café en el área de exposición

12:30 h. MESA DE CONTROVERSA

ATENCIÓN AL PACIENTE TERMINAL EN SU DOMICILIO. ¿ES POSIBLE EN ESTE MOMENTO?

MODERADORA:

Dra. Fátima Santolaya Sardinero
Médico general y de familia. EAP Arganda del Rey. Madrid

PONENTES:

Dra. María José Fernández González
Médico general y de familia. Equipo de Soporte de Atención Domiciliaria. Asturias

Dr. Pedro Javier Cañones Garzón
Grupo de Cuidados Paliativos de la SEMG

12:30 h. AULA DE INFORMÁTICA II

Presentaciones gráficas: lo esencial de PowerPoint

DOCENTE:

Dr. Francisco Ortiz Sánchez
Grupo de Informática de la SEMG

Dra. M^a Pilar Rodríguez Ledo
Grupo MAI de la SEMG

12:30 h. TALLERES (2^a sesión)

T1. Manejo del dolor abdominal en Atención Primaria

T2. Exploración neurológica básica

T3. Habilidades en patología prostática

con la colaboración de GlaxoSmithKline

T4. Exploración en ORL

T5. Habilidades en neumología. Manejo de dispositivos inhaladores, espirometría aplicada a la práctica clínica

con la colaboración de AstraZeneca

Programa científico

Jueves 18 de junio

12:30 h. DEBATES CON EL EXPERTO EN ... (2ª sesión)

D1. Las repercusiones de la depresión
con la colaboración de Italfarmaco, SA

D2. ¿Qué hay de nuevo en artrosis?
Con la colaboración de Bioibérica, SA

12:30 h. DECISIONES A LA CABECERA DEL PACIENTE CON... (2ª sesión)
Cuadro confusional agudo

12:30 h. SIMPOSIO GLAXOSMITHKLINE

Cervarix: la única vacuna específicamente diseñada frente al cáncer de cervix

MODERADOR:
Dr. Miguel Ángel Ripoll Lozano
Grupo de Enfermedades Infecciosas y Vacunas de la SEMG

PONENCIAS:
Estudio HPV 010: estudio comparativo de la inmunogenicidad de las vacunas comercializadas frente al cáncer de cervix

PONENTES:
Dr. José María Bayas
Centro de Vacunación de Adultos, Servicio de Medicina Preventiva y Epidemiología, Hospital Clínic de Barcelona

Cervarix: amplia protección frente al cáncer de cervix tanto en mujeres naïve como previamente expuestas a la infección por el virus de papiloma humano

Dr. Ignacio Cristóbal García
Jefe del Servicio de Obstetricia y Ginecología, Hospital de la Zarzuela, Madrid

12:30 h. COMUNICACIONES ORALES

14:30 h. Comida de trabajo

16:30 h. TALLERES (3ª sesión)

T1. Manejo del dolor abdominal en Atención Primaria

T2. Exploración neurológica básica

T3. Habilidades en patología prostática
con la colaboración de GlaxoSmithKline

T4. Exploración en ORL

T5. Habilidades en neumología. Manejo de dispositivos inhaladores, espirometría aplicada a la práctica clínica
con la colaboración de AstraZeneca

Jueves 18 de junio

16:30 h. CONFERENCIA MAGISTRAL
con la colaboración de Bioibérica, SA

TRATAMIENTO DE LA ARTROSIS: BENEFICIOS Y RIESGOS

MODERADORA:

Dra. Ingrid Möller Parera
*Reumatóloga. Directora del Instituto Poal
de Reumatología. Barcelona*

PONENTES:

Prof. Patricio du Souich
Facultad de Medicina. Universidad de Montreal

Dr. José María Villalón

Jefe de los Servicios Médicos del Atlético de Madrid

Viernes 19 de junio

10:00 h. MESA DE DEBATE

NUEVOS CONCEPTOS EN EL MANEJO DE LA OSTEOPOROSIS

con la colaboración de Merck Sharp & Dohme

PONENCIAS:

**Osteoporosis postmenopáusica:
diagnóstico en Atención Primaria**

**La efectividad en el tratamiento de
la osteoporosis postmenopáusica**

**La hormona D: ¿cuándo hay
que iniciar suplementos?**

MODERADORA:

Dra. María Sol Guerra García
Grupo de Osteoporosis de la SEMG

PONENTES:

Dr. José Vázquez Cacheiro
Grupo de Osteoporosis de la SEMG

Dr. Esteban Jódar Gimeno

*Endocrinólogo. Servicio de Endocrinología y Nutrición
Hospital 12 de Octubre. Madrid*

Dra. Pilar Aguado Acín

*Reumatóloga. Servicio de Reumatología.
Hospital La Paz. Madrid*

DISCUSORES:

Dr. José Carlos Bastida Calvo
Grupo de Osteoporosis de la SEMG

Dr. Alejandro Paradiñeiro Somoza

Grupo de Osteoporosis de la SEMG

10:00 h. AULA DE ECOGRAFÍA I

**Introducción básica a
la ecografía clínica abdominal**

DOCENTES:

Dr. Javier Amorós Oliveros
Sección de Ecografía de la SEMG

Dr. Manuel Devesa Muñiz

Sección de Ecografía de la SEMG

Viernes 19 de junio

10:00 h. TALLERES

T6. Insulinización en Atención Primaria
con la colaboración de sanofi-aventis

DOCENTE:
Dr. Fernando Álvarez Guisasola
Centro de Salud La Calzada II. Gijón. Asturias

T7. Diagnóstico de sinovitis en la artrosis. Control ecográfico en la progresión de la enfermedad
con la colaboración de Bioibérica, SA

DOCENTE:
Dra. Ingrid Möller Parera
Reumatóloga. Directora del Instituto Poal de Reumatología. Barcelona

T8. Manejo de las arritmias en Atención Primaria

DOCENTES:
Dr. Alberto Batalla Celorio
Cardiólogo. Asturias

Dra. Mónica López Fonticiella
Médico general y de familia. Servicio de Urgencias. Hospital San Agustín. Avilés. Asturias

T9. Valoración y tratamiento precoz del politraumatizado

DOCENTES:
Dra. Marta Martínez del Valle
Médico general y de familia. SAMU Asturias

Dr. César Manuel Martínez Fernández
Médico general y de familia. SAMU Asturias

10:00 h. DEBATES CON EL EXPERTO EN ...

D3. Manejo del paciente con ERGE.
¿Son útiles las escalas de síntomas?
con la colaboración de AstraZéneca

PONENTES:
Prof. Enrique Rey Díaz-Rubio
Profesor Asociado de Medicina. Servicio de Digestivo. Hospital Clínico San Carlos. Madrid

Dr. Carlos Miranda Fernández-Santos
Médico general y de familia. Centro de Salud de Buenavista. Toledo

D4. Aspectos ético-legales en la atención al adolescente

MODERADORA:
Dra. Mercedes Correoso Martínez
Grupo de Bioética de la SEMG

PONENTE:
D.^a Rosario Balaguer Beltrán
Abogada. Castellón

Programa científico

Viernes 19 de junio

10:00 h. DECISIONES A LA CABECERA
DEL PACIENTE CON...

Agudización de la EPOC
con la colaboración de GlaxoSmithKline

MODERADOR:
Dr. Juan Antonio Sanz Pérez
Grupo de Tabaquismo de la SEMG

PONENTE:
Dr. Mario Bárcena Caamaño
Grupo de Respiratorio de la SEMG

10:00 h. ÁREA DE INVESTIGACIÓN SEMG I

SEMG investiga: presente y futuro
con la colaboración de Bayer HealthCare

DOCENTES:
Dr. Ángel Modrego Navarro
Grupo MAI de la SEMG

Dra. M^a Pilar Rodríguez Ledo
Grupo MAI de la SEMG

10:00 h. SIMPOSIO NOVO NORDISK

**DIABETES, OBESIDAD
Y LAS MALAS COMPAÑÍAS**

PONENCIAS:
**Diabetes, obesidad y riesgo
cardiovascular: un triángulo maligno**

**Diabetes en Atención Primaria,
en Asturias y en España**

**¿Se puede tratar la diabetes
y vigilar el peso...?**

MODERADOR:
Dr. Edelmiro Menéndez Torre
*Jefe del Servicio de Endocrinología del HUCA - Hospital
General de Asturias*

PONENTES:
Dr. Ángel Sánchez
*Catedrático de Medicina Interna de la Universidad de
Salamanca y jefe del Servicio de Medicina Interna del
Hospital Virgen de la Vega de Salamanca*

Dr. Javier Gamarra Ortiz
Grupo de Diabetes de la SEMG

Dr. Edelmiro Menéndez Torre
*Jefe del Servicio de Endocrinología del HUCA - Hospital
General de Asturias*

10:00 h. COMUNICACIONES ORALES

12:00 h. Café en el área de exposición

Viernes 19 de junio

12:30 h. MESA DE DEBATE

NOVEDADES EN EL MANEJO DE LA HTA
con la colaboración de Novartis

PONENCIAS:

La certeza diagnóstica

La elección del tratamiento

La eficiencia del seguimiento

MODERADOR:

Grupo de Hipertensión Arterial de la SEMG

PONENTES:

Dra. Isabel Egocheaga Cabello

Grupo de Hipertensión Arterial de la SEMG

Dr. Juan Antonio Divisón Garrote

Médico general y de familia. Grupo GEVA. Albacete

Dr. Vicente Palomo Sanz

Grupo de Hipertensión Arterial de la SEMG

12:30 h. AULA DE ECOGRAFÍA II

**Introducción avanzada a la ecografía
clínica. Sondas de alta resolución**

DOCENTES:

Dr. Javier Amorós Oliveros

Sección de Ecografía de la SEMG

Dr. Manuel Devesa Muñiz

Sección de Ecografía de la SEMG

12:30 h. TALLERES (2ª sesión)

T6. Insulinización en Atención Primaria

con la colaboración de sanofi-aventis

**T7. Diagnóstico de sinovitis en la artrosis. Control ecográfico en la progresión
de la enfermedad**

con la colaboración de Bioibérica, SA

T8. Manejo de las arritmias en Atención Primaria

T9. Valoración y tratamiento precoz del politraumatizado

12:30 h. DEBATES CON EL EXPERTO EN... (2ª sesión)

D3. Manejo del paciente con ERGE. ¿Son útiles las escalas de síntomas?

con la colaboración de AstraZéneca

D4. Aspectos ético-legales en la atención al adolescente

12:30 h. DECISIONES A LA CABECERA DEL PACIENTE CON... (2ª sesión)

Agudización de la EPOC

con la colaboración de GlaxoSmithKline

12:30 h. ÁREA DE INVESTIGACIÓN SEMG

**Taller: elaboración y presentación
de un proyecto de investigación**

con la colaboración de Bayer HealthCare

DOCENTE:

Dra. Zenaida Bolívar Mantilla

Grupo MAI de la SEMG

Viernes 19 de junio

12:30 h. SIMPOSIO GLAXOSMITHKLINE

Alternativas en el tratamiento de la depresión. Más allá de los ISRS

PONENTES:

Dr. Manuel Bousoño García
Psiquiatra. Universidad de Oviedo. Asturias

Dr. José Ángel Arbesú Prieto
Médico general y de familia. Centro de Salud de la ERIA. Oviedo. Asturias

Dra. Juana Sánchez Jiménez
Médico general y de familia. Centro de Salud de Berja. Almería

12:30 h. COMUNICACIONES ORALES

14:30 h. Comida de trabajo

16:30 h. TALLERES (3ª sesión)

T6. Insulinización en Atención Primaria con la colaboración de sanofi-aventis

T7. Diagnóstico de sinovitis en la artrosis. Control ecográfico en la progresión de la enfermedad con la colaboración de Bioibérica, SA

T8. Manejo de las arritmias en Atención Primaria

T9. Valoración y tratamiento precoz del politraumatizado

16:30 h. CONFERENCIA MAGISTRAL

con la colaboración de la alianza de Bristol-Myers Squibb y AstraZéneca

ASPECTOS CLAVE PARA EL ÉXITO DEL PACIENTE DIABÉTICO TIPO2 EN EL CONTROL DIARIO DE LA ENFERMEDAD

MODERADOR:

Dr. Fernando Gómez Ruíz
Grupo de Diabetes de la SEMG

PONENTE:

Dr. Javier Ampudia
Unidad de Referencia de Diabetes. Hospital Clínico de Valencia

Programa científico

Sábado 20 de junio

10:00 h. MESA DE CONTROVERSIAS

El papel de la enfermería en Atención Primaria

MODERADOR:
Dr. Fernando Pérez Escanilla
Presidente de SEMG-Extremadura

PONENTES:
Representante del Consejo General de Colegios Oficiales de Médicos - Organización Médica Colegial de España
Representante del Consejo General de Colegios Oficiales de Enfermería de España

10:00 h. AULA ABIERTA

Tema libre. Exposición e intercambio de opiniones y experiencias no recogidas en el Congreso, moderado por el Comité de Congresos

MODERADORES:
D. Manuel Martínez Boyano
Dra. Mercedes Otero Cacabelos
Dr. Moisés Robledo del Corro
Dr. Juan Antonio Trigueros Carrero

10:00 h. TALLERES

T10. Exploración sistematizada e infiltración de miembro superior

DOCENTE:
Dr. Juan de Felipe Gallego
Traumatólogo. Hospital FREMAP. Madrid

T11. Habilidades en dermatología

DOCENTES:
Dr. Rafael Sánchez Camacho
Médico general y de familia. Centro de Salud Ávila Rural

Dr. Juan Jurado Moreno
Médico general y de familia. Centro de Salud Medina del Campo Rural. Valladolid

T12. Exploración vascular en Atención Primaria

DOCENTE:
Dr. Pedro Niembro Martín
Cirujano vascular. Hospital de Jove. Gijón. Asturias

Programa científico

Sábado 20 de junio

10:00 h. DEBATES CON EL EXPERTO EN ...
D5. Nutrición. Nutrigenómica

MODERADOR:
Dr. Francisco Javier Durán Rodríguez
Grupo de Nutrición de la SEMG

PONENTE:
Dr. Leopoldo Garrido Garfia
Grupo de Nutrición de la SEMG

**D6. Medicina tropical.
Enfermedades importadas**

MODERADOR:
Dr. Fernando Navarro Pellicer
Médico general y de familia. Valencia

PONENTE:
Dr. Héctor Aranda Grau
Jefe del Servicio de Sanidad Exterior de Valencia

10:00 h. TALLERES CÁTEDRAS SEMG
Actividad dirigida a residentes
y becarios
Factores de riesgo cardiovascular

DOCENTE:
Dr. Diego Agustín Vargas Ortega
*Unidad de Hospitalización Polivalente. Hospital de Alta
Resolución El Toyo. Almería*

Comunicación y estilos de vida

DOCENTE:
Dr. José Manuel Cucalón Arenal
*Responsable de la SEMG en la Cátedra SEMG-Pfizer
de Estilos de Vida y Comunicación en Salud*

11:30 h.

ASAMBLEA GENERAL DE LA SEMG

12:00 h. Café en el área de exposición

12:30 h. TALLER PRONOKAL

**Dieta proteinada: actualización
en el tratamiento de la obesidad**

PONENTE:
Prof. Farouk Radwan
Hospital Clínico de Montreal. Canadá

Programa científico

Sábado 20 de junio

12:30 h. TALLERES (2ª sesión)

T10. Exploración sistematizada e infiltración de miembro superior

T11. Habilidades en dermatología

T12. Exploración vascular en Atención Primaria

12:30 h. DEBATES CON EL EXPERTO EN ... (2ª sesión)

D5. Nutrición. Nutrigenómica

D6. Medicina Tropical. Enfermedades importadas

12:30 h. FORO IBEROAMERICANO

MODERADOR:

Dr. Benjamín Abarca Buján
*Presidente de la Sociedad Española
de Médicos Generales y de Familia*

PONENTES:

Dr. Leonel Argüello Yrigoyen
Unión Iberoamericana de Médicos Generales y de Familia

Dr. José Manuel Solla Camino
Presidente de la Fundación SEMG-Solidaria

PARTICIPAN:

Representantes de sociedades iberoamericanas
de medicina general y de familia

14:30 h. Comida de trabajo

20:00 h. CONFERENCIA Y ACTO DE CLAUSURA

- **Campus online**
Espacio web dotado de una potente plataforma multimedia de teleformación, apta para el desarrollo y ejecución de cursos y actividades *online* de gran calidad.
Todas las actividades están acreditadas y son accesibles para un gran número de alumnos.
- **Parainfo SEMG**
1ª Reunión de Tutores SEMG de la especialidad de Medicina de Familia.
Coordinadora:
Dra. Juana Sánchez Jiménez
Responsable del Área MIR de la SEMG
- **Paseo por las Habilidades Médicas. Jueves y viernes**
Espacio de actividad práctica en técnicas o herramientas diagnósticas. El participante deberá resolver situaciones clínicas partiendo de la información aportada por un sistema audiovisual o practicar una técnica determinada mediante un simulador de alta tecnología.
- **Congreso online**
Área con acceso a Internet disponible para l@s congresistas, en horario de congreso.

Estructura del Congreso

	MESA DE DEBATE Duración: 2 h. Un moderador interactúa con tres especialistas (que exponen durante diez minutos los últimos avances científicos del tema elegido) y dos médicos generales y de familia expertos. El congresista participa de manera activa en el debate.		DECISIONES A LA CABECERA DEL PACIENTE CON... Duración: 2h. Orientado a adquirir conocimientos y habilidades en el manejo de situaciones frecuentes que generan ansiedad tanto en el médico como en el paciente y su familia.
	TALLER Duración: 2 h. Máximo 30 participantes Tras una breve revisión teórica, se realizan, de forma práctica, con la ayuda de simuladores y medios audiovisuales, procedimientos y técnicas habituales en la consulta del médico general y de familia.		AULA Duración: 2h. Talleres prácticos e interactivos dedicados a la adquisición o mejora de las habilidades en las diferentes áreas propuestas, que este año son: ecografía e informática para médicos.
	DEBATE CON EL EXPERTO EN... Duración: 2 h. Máximo 30 participantes Conversación distendida, coordinada por un moderador, sobre temas prevalentes en Atención Primaria, con una introducción por parte de un experto y a continuación la participación abierta a los asistentes, buscando el mayor intercambio de experiencias.		COMUNICACIONES Instrucciones para la presentación de resúmenes de Comunicaciones Originales y Casos Clínicos en www.semg.es y semg.net/oviedo2009 Aportaciones individuales, de carácter práctico, basadas en experiencias investigadoras, programas de atención y casos clínicos, con la intención de favorecer el intercambio de conocimientos.
	ÁREA DE INVESTIGACIÓN SEMG Duración: 2 h. Presentación de proyectos de investigación y resultados de estudios de la Sociedad Española de Médicos Generales y de Familia.		

Estructura del Congreso

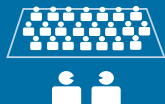

MESA DE CONTROVERSA

Duración: 2 h.

Expertos en la materia son invitados a desarrollar ante el auditorio sus respectivos, a veces divergentes, puntos de vista sobre un mismo tema.

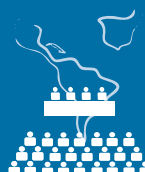

FORO IBEROAMERICANO

Duración: 2 h.

Mediante el acercamiento a la realidad sociosanitaria de los países iberoamericanos, se pretende el intercambio de conocimientos y experiencias entre profesionales de ambos continentes.



SIMPOSIO

Duración: 2 h.

Revisión y actualización de un tema de alto interés científico con exposición realizada por uno o varios expertos.

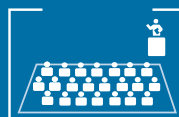

AULA ABIERTA

Duración: 1 h.

Tema libre. Exposición e intercambio de opiniones y experiencias no recogidas en las actividades del Congreso. Actividad moderada por el Comité de Congresos.



CONFERENCIA MAGISTRAL

Duración: 1 h.

Ponencia de un experto en la materia sobre un tema de actualidad.

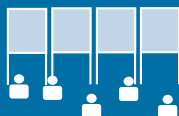

PANELES EXPOSICIÓN PÓSTERS

Instrucciones para la presentación de Pósters en www.semg.es y semg.net/oviedo2009

Exposición de trabajos y temas de discusión y conocimiento mutuo.



PARANINFO SEMG

Área dirigida a tutores, residentes y estudiantes de sexto de Medicina.

Información general

FORMALIZACIÓN DE INSCRIPCIONES PARA CONGRESISTAS

Para la inscripción de congresistas se debe cumplimentar el *Boletín de inscripción de congresistas* con los datos solicitados y remitirlo a la Secretaría Técnica de la Sociedad Española de Médicos Generales y de Familia por correo, fax o e-mail. En ningún caso se admitirán inscripciones por teléfono. El alta de una inscripción quedará formalizada cuando se reciba el pago mediante un cheque original o una copia de transferencia bancaria.

CANCELACIONES DE INSCRIPCIONES DE CONGRESISTAS

A las cancelaciones recibidas por escrito en la Secretaría Técnica y confirmada su recepción antes del 7 de marzo de 2009, les será devuelto el 80% del importe total; se acepta el cambio de nombre hasta el 17 de mayo de 2009. No habrá devoluciones ni se permitirá cambio de nombre a partir de las fechas indicadas.

SERVICIOS INCLUIDOS PARA CONGRESISTAS

Todos los convenidos en el *Boletín de inscripción de congresistas*. Los hoteles se contratarán mediante el *Boletín de reserva de alojamiento*, con precios especiales para congresistas. Incluyen el alojamiento elegido, desayuno e IVA del 7%. Cada hotel tiene especificado el tipo de habitación de que dispone.

CANCELACIONES DE ALOJAMIENTO

Devolución del 80% hasta el 17 de abril de 2009. Devolución del 50% desde el 18 de abril hasta el 15 de mayo de 2009. No habrá devoluciones en fechas posteriores a las indicadas.

ENTREGA DE DOCUMENTACIÓN

Se entregará a partir de las 12 horas del miércoles 17 de junio de 2009.

CONSEJOS PARA UNA MEJOR GESTIÓN DE LA TRAMITACIÓN

Es aconsejable que no demore sus inscripciones debido a las limitaciones de aforo de algunos actos. Si se completase el número máximo de congresistas previsto para la celebración del Congreso, el Comité de Congresos procederá al cierre de inscripciones y no se aceptará ninguna inscripción más. A la hora de tramitar las inscripciones, el *Boletín de inscripción de congresistas* debe estar debidamente cumplimentado y confirmada su aceptación por parte de la Secretaría Técnica de la Sociedad Española de Médicos Generales y de Familia. Es importante que el congresista revise los datos consignados antes de enviar el boletín para evitar posibles errores que no permitan identificar el nombre, teléfonos, e-mail, fax... así como la dirección postal, con el fin de poder realizar correctamente el envío del certificado de los créditos de formación obtenidos durante el Congreso.

Comunicaciones Originales y Casos Clínicos

Instrucciones para la presentación de resúmenes de Comunicaciones Originales y de Casos Clínicos

- Los trabajos podrán ser presentados mediante exposición oral o póster. Se establecen las siguientes modalidades:
 - * Comunicaciones Originales: trabajos de investigación en el ámbito de la Atención Primaria.
 - * Comunicaciones de Casos Clínicos: deberán incluir, además de la presentación del caso específico, una revisión bibliográfica y una descripción actualizada de estrategias prácticas de manejo en el ámbito de la Atención Primaria.
 - * Comunicaciones de médicos internos residentes: podrán pertenecer a cualquiera de las dos modalidades anteriores; en el momento de la presentación del trabajo en la sesión de Comunicaciones del Congreso el primer autor deberá aportar certificación de la correspondiente unidad docente en la que se acredite su situación como médico interno residente a fecha 31 de diciembre de 2008.
 - Sólo se admitirán trabajos que no hayan sido publicados o admitidos para ser publicados previamente, ni hayan sido presentados en otros congresos.
 - Los resúmenes se remitirán a la Secretaría Técnica mediante el envío automatizado del formulario disponible en la web del XVI Congreso Nacional de Medicina General y de Familia (www.semg.net/oviedo2009). No serán aceptados los resúmenes remitidos por correo postal o fax.
 - El Comité Científico otorgará los siguientes premios:
 - * Comunicaciones Originales Orales
 - * Comunicaciones Originales Póster
 - * Comunicaciones de Casos Clínicos
 - * Comunicaciones de médicos internos residentes
- Además, podrá otorgar cuantas Menciones de Honor estime conveniente en cada modalidad.
- Los premios serán entregados durante el Acto de Clausura del Congreso. Los autores deberán asistir a dicho acto o, en su defecto, designar un representante que recoja en su nombre el premio concedido. El incumplimiento de esta estipulación dará lugar a la pérdida del derecho a la percepción del premio.
 - La SEMG, a través de su Grupo de Metodología y Apoyo a la Investigación (Grupo MAI) ofrece un servicio de asesoría y apoyo a los investigadores que así lo demanden para el desarrollo de su proyecto de investigación; asimismo ayuda a la resolución de dudas acerca de la correcta metodología para la presentación de las Comunicaciones. Las consultas pueden realizarse a través de la sección "Grupos de Trabajo" de la web. www.semg.es, o mediante correo electrónico a la dirección congreso2009@semg.es



XVI Congreso Nacional y X Internacional de Medicina General y de Familia

Auditorio Palacio de Congresos Príncipe Felipe - Oviedo, del 17 al 20 de junio de 2009

Boletín de inscripción de congresistas

Apellidos:

Nombre:

Domicilio:

Código Postal:

Población:

Provincia:

Teléfonos:

Fax:

E-mail:

DNI:

Centro de Trabajo:

SOCIO DE LA SEMG: (marcar con una X la casilla correspondiente)

SÍ

NO

Acepto las *Normas generales* y las condiciones generales de este documento y manifiesto que los datos aportados son correctos, a día del mes dede 2009.

Se le informa de que los datos de carácter personal que contiene este documento serán objeto de tratamiento informático e incorporados a ficheros de la Sociedad Española de Médicos Generales y de Familia (SEMG) con finalidad gestión administrativa y contable de la Sociedad; así como remitirle información relacionada con los fines y actividades de la SEMG que se considere que puedan ser de su utilidad; asimismo, se le informa de que podrá ejercer los derechos de acceso, rectificación, cancelación y oposición, en los términos establecidos en las disposiciones vigentes, mediante escrito dirigido al responsable del tratamiento, la Sociedad Española de Médicos Generales y de Familia, con domicilio en Pº Imperial, 10-12 1ª planta – 28005 Madrid. Con la firma de este documento se entiende que Vd. presta su consentimiento inequívoco al tratamiento de sus datos de carácter personal para las finalidades expresadas y que autoriza a la SEMG a enviarle, por cualquier medio que estime oportuno, la aludida información hasta que este consentimiento, en su caso, sea revocado.

Recortar y enviar este boletín con todos los datos solicitados a MEDGEN, SA.
Paseo Imperial, 10-12 1ª planta - 28005 Madrid
Tel.: + 34 91 364 41 20 Faxes: +34 91 364 41 21 y +34 91 365 76 60
E-mails: congresos_semg@semg.es /medgen@semg.es

Firma:



Boletín de inscripción de congresistas

**INSCRIPCIONES LIMITADAS
RESERVA LO ANTES POSIBLE**

FORMA DE PAGO PARA LA INSCRIPCIÓN DE CONGRESISTAS

El pago se realizará a nombre de: **XVI CONGRESO NACIONAL y X INTERNACIONAL DE MEDICINA GENERAL Y DE FAMILIA**, mediante cheque o transferencia bancaria al número de cuenta de Caja Madrid: **2038 1610 82 6000222427**

Es imprescindible remitir por correo o fax este boletín de inscripción y el comprobante de la transferencia bancaria. En 15 días recibirá la conformidad de inscripción. Se entiende que se da de alta una inscripción cuando el pago queda acreditado y el boletín aceptado. En caso de error, sólo serán válidos comprobantes y talones originales, nunca fotocopias.

CANCELACIONES

A las cancelaciones recibidas por escrito en la Secretaría Técnica y confirmada su recepción antes del 7 de marzo de 2009, les será devuelto el 80% del importe total; se acepta el cambio de nombre hasta el 17 de mayo de 2009. No habrá devoluciones ni se permitirá cambio de nombre a partir de las fechas indicadas.

La cuota del congresista permite la participación en las actividades científicas del Congreso, almuerzos, cenas, cafés y servicios detallados en el programa científico. **NO INCLUYE ALOJAMIENTO.**

INSCRIPCIONES

Socio SEMG:	Hasta el 17 de abril de 2009	470 €
	Desde el 18 de abril de 2009	540 €
	En Congreso	680 €
No socio:	Hasta el 17 de abril de 2009	530 €
	Desde el 18 de abril de 2009	595 €
	En Congreso	680 €
MIR: imprescindible acreditar la condición	Hasta el 17 de abril de 2009	280 €
	Desde el 18 de abril de 2009	310 €
	En Congreso	no se admiten inscripciones
Jubilado, socio SEMG: imprescindible acreditar la condición	Hasta el 17 de abril de 2009	280 €
	Desde el 18 de abril de 2009	310 €
	En Congreso	no se admiten inscripciones



XVI Congreso Nacional y X Internacional de Medicina General y de Familia

Auditorio Palacio de Congresos Príncipe Felipe - Oviedo, del 17 al 20 de junio de 2009

HEMOS AMPLIADO EL Nº DE PLAZAS CONSULTA CON VIAJES HISPANIA

Boletín de reserva de alojamiento

Apellidos:
Nombre:
Domicilio:
Código Postal:
Población:
Provincia:
Teléfonos:
Fax:
E-mail:

Nº de NIF-CIF:

DATOS DEL HOTEL

IMPORTANTE: Consulta previamente disponibilidad con la agencia

Hotel elegido:

Día de entrada: Día de salida:

Nº de noches: DUI: Doble:

Habitaciones: (marca con una X)

Coste:€ Cantidad de habitaciones:

Coste total€

* Los precios son por habitación y noche, incluyendo desayuno e IVA.

FORMA DE PAGO

El pago se debe efectuar mediante cheque o transferencia a:

Nombre: VIAJES HISPANIA, SA.

Referencia: XVI Congreso Nacional y X Internacional de Medicina General y de Familia

Cuenta Bancaria: 0081 - 0180 - 77 - 0001033812

* Adjunto cheque nº.....

Banco€

* Adjunto copia de transferencia bancaria por€

* Adjunto datos de tarjeta de crédito y autorizo cargo por€

Tarjetas aceptadas: VISA MASTERCARD
AMERICAN EXPRESS DINERS

Nº DE TARJETA:

Fecha de caducidad:

Nombre del titular:

Firma:

Datos necesarios para la factura:

Nombre de persona o empresa:

NIF-CIF:

Dirección: Código Postal:

Ciudad:

Indicar el nombre de quien efectúa el pago:

Congresista:

Patrocinador:

Es imprescindible remitir por correo, e-mail o fax este *Boletín de reserva de alojamiento* y el comprobante de la transferencia bancaria por la totalidad de la reserva. En 15 días recibirá por e-mail la factura del importe abonado, así como el bono valedero para su estancia en el hotel reservado. Se entiende que se da por reservada la habitación cuando el pago queda acreditado y el *Boletín de reserva* aceptado. En caso de error sólo serán válidos los comprobantes y talones originales, nunca fotocopias. Existiendo un cupo limitado de habitaciones, éstas se irán conformando por riguroso orden de recepción del pago correspondiente. Las cancelaciones deben ser solicitadas por escrito y enviadas por correo o fax, así como confirmada su recepción. Se devolverá el 80% hasta el 17 de abril de 2009. El 50% desde el 18 de abril hasta el 15 de mayo de 2009. No habrá devoluciones en fechas posteriores a las indicadas. Los reembolsos se efectuarán dentro de los 30 días siguientes a la finalización del Congreso.

Estando de acuerdo con las condiciones de este documento y manifestando que los datos aportados son los correctos, a día del mes de de 2009.

Se le informa de que los datos de carácter personal que contiene este documento serán objeto de tratamiento e incorporados a ficheros de Viajes Hispania, SA. con la finalidad de gestión administrativa y contable; asimismo, se le informa de que podrá ejercer los derechos de acceso, rectificación, cancelación y oposición, en los términos establecidos en las disposiciones vigentes, mediante escrito dirigido a Viajes Hispania, SA.

Firma:

Recortar y enviar este boletín con todos los datos solicitados a VIAJES HISPANIA, SA.
Avda. Maisonnave, 11 7ª planta - 03003 Alicante
Tel.: + 34 96 522 83 93 - Fax: + 34 96 522 98 88
E-mail: congresos@viajeshispania.es



Tarifas de hoteles -Oviedo

Nº	HOTEL	TIPO DE HABITACIÓN	PRECIO X HABITACIÓN
1	AYRE RAMIRO I **** C/ Calvo Sotelo, 13	DUI	140,00 €
		DOBLE	145,00 €
2	LIBRETTO **** C/ Marqués de Santa Cruz, 12	DUI	125,50 €
		DOBLE	130,00 €
3	FRUELA *** C/ Fruela, 3	DUI	90,50 €
		DOBLE	115,00 €
4	NH PRINCIPADO *** C/ San Francisco, 6	DUI	105,50 €
		DOBLE	109,50 €
5	BARCELÓ OVIEDO CERVANTES ***** C/ Cervantes, 13	DUI	134,50 €
		DOBLE	144,50 €
6	HOTEL DE LA RECONQUISTA ***** C/ Gil de Jaz, 16	DUI	145,00 €
		DOBLE	175,00 €
7	EL MAGISTRAL *** C/ Jovellanos, 3	DUI	95,00 €
		DOBLE	135,00 €
8	CAMPOAMOR *** C/ Argüelles, 23	DUI	80,00 €
		DOBLE	95,50 €
9	LONGORIA PLAZA *** C/ Covadonga, 13	DUI	80,00 €
		DOBLE	90,00 €
10	VETUSTA *** C/ Covadonga, 2	DUI	110,00 €
		DOBLE	130,00 €
11	ROOM MATE MARCOS *** C/ Caveda, 23	DUI	90,50 €
		DOBLE	95,50 €
12	GRAN HOTEL ESPAÑA **** C/ Jovellanos, 2	DUI	115,00 €
		DOBLE	125,00 €
13	CIUDAD DE OVIEDO *** C/ Gascona, 21	DUI	105,00 €
		DOBLE	130,00 €
14	GRAN HOTEL REGENTE **** C/ Jovellanos, 31	DUI	105,50 €
		DOBLE	125,50 €
15	NARANCO *** C/ Carta Puebla, 6	DUI	65,00 €
		DOBLE	75,00 €
16	HUSA SANTO DOMINGO PLAZA **** Bulevar de la Ronda Sur, s/n	DUI	100,00 €
		DOBLE	108,00 €
17	ASTURES *** Plaza Campo de los Patos, 7	DUI	100,00 €
		DOBLE	130,00 €
18	APARTHOTEL CAMPUS *** C/ Fernando Vela, 13	DUI	115,00 €
		DOBLE	150,00 €
19	TRYP OVIEDO **** C/ Pepe Cosmen, 1	DUI	112,00 €
		DOBLE	125,00 €
20	AC OVIEDO FORUM ***** Plaza de los Ferroviarios, 1	DUI	130,00 €
		DOBLE	140,00 €
21	HOTEL "M" ***** C/ Comandante Vallespín, 3	DUI	125,50 €
		DOBLE	130,00 €
22	SILKEN MONUMENTAL NARANCO **** C/ Marcelino Suárez, 29	DUI	135,00 €
		DOBLE	160,00 €
23	AYRE ALFONSO II **** C/ Ramiro I, 30	DUI	140,00 €
		DOBLE	152,00 €
24	FÉNIX *** C/ Jesús Sáenz de Miera, s/n	DUI	92,30 €
		DOBLE	100,50 €
25	LA GRUTA **** C/ Fuentes Acevedo, 140	DUI	70,75 €
		DOBLE	95,75 €
26	CASTILLO DEL BOSQUE LA ZOREDA ***** Bosque de la Zoreda, s/n La Manjoya (4 Km Oviedo)	DUI	160,50 €
		DOBLE	180,00 €
27	LAS CALDAS VILLA TERMAL ***** L.G. Las Caldas (8 km Oviedo)	DUI	169,00 €
		DOBLE	181,90 €
28	NAP **** C/ José Ramón Zaragoza, 6	DUI	110,00 €
		DOBLE	118,00 €

Los precios son por habitación y noche, desayuno e IVA incluidos

Habrá un servicio de traslado en autocar desde los hoteles oficiales del Congreso a la sede y a las cenas del Congreso

Plano de ubicación de hoteles - Gijón

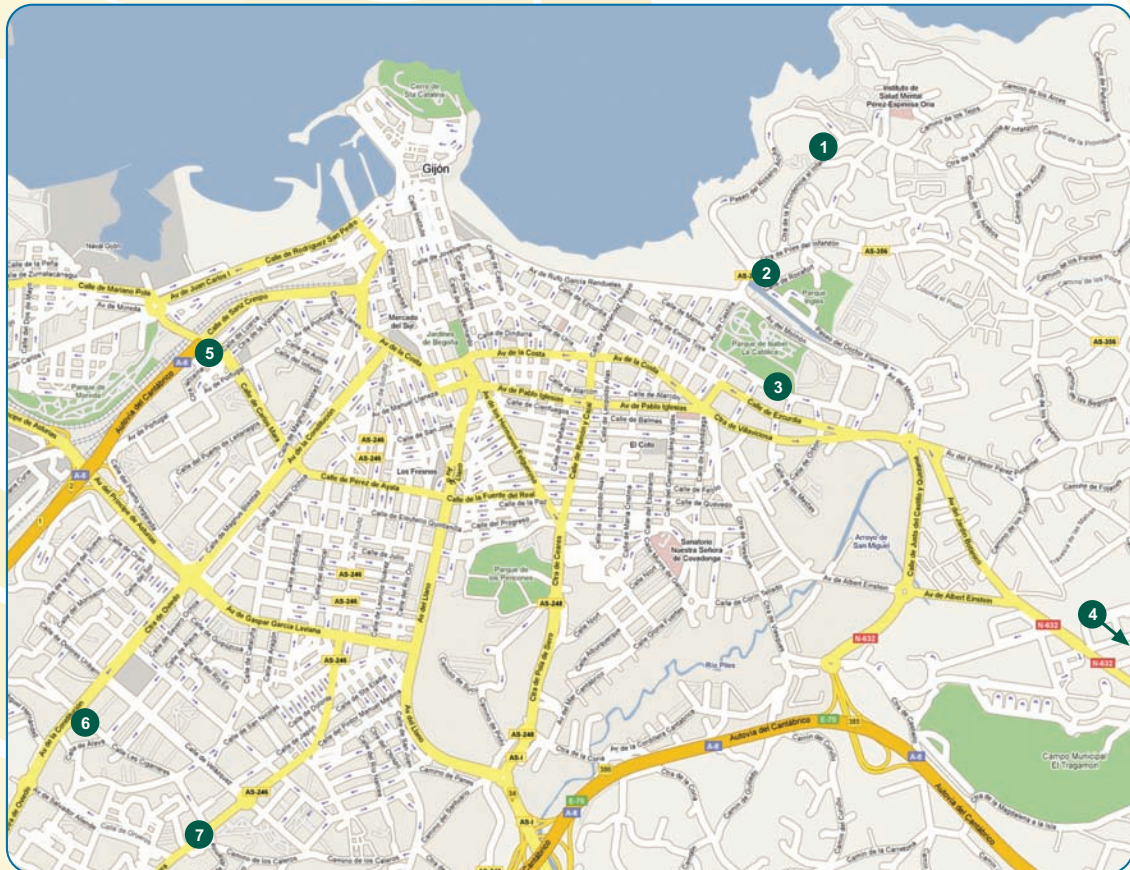

Tarifas de hoteles - Gijón

Nº	HOTEL	TIPO DE HABITACIÓN	PRECIO X HABITACIÓN
1	BEGONA PARK **** Ctra. Gijón - Alto del Infanzón por La Providencia (GI-2)	DUI DOBLE	112,00 € 136,00 €
2	ABBA PLAYA DE GIJÓN **** Avda. Dr. Fleming, 37	DUI DOBLE	120,50 € 133,50 €
3	TRYP REY PELAYO **** Avda. Torcuato Fernández Miranda, 26	DUI DOBLE	112,00 € 125,00 €
4	PALACIO DE LA LLOREA **** Ctra. de Villaviciosa, N-632	DUI DOBLE	100,00 € 133,00 €
5	SILKEN CIUDAD DE GIJÓN **** C/ Bohemia, 1	DUI DOBLE	130,00 € 160,00 €
6	AC GIJÓN LOS FERRANES **** Avda. de Oviedo, 15	DUI DOBLE	117,30 € 126,30 €
7	HOTEL VILLA DE GIJÓN **** C/ San Juan de Vallés, 3	DUI DOBLE	99,00 € 125,00 €

Los precios son por habitación y noche, desayuno e IVA incluidos

Habrá un servicio de traslado en autocar desde los hoteles oficiales del Congreso a la sede y a las cenas del Congreso

Direcciones técnicas

ORGANIZA

SOCIEDAD ESPAÑOLA DE MÉDICOS GENERALES Y DE FAMILIA

Paseo Imperial, 10-12 1ª planta

28005 Madrid

Tel.: + 34 91 364 41 20 Faxes: + 34 91 364 41 21 y +34 91 365 76 60

E-mail: semg@semg.es

Web: www.semg.es

Web del Congreso: www.semg.net/oviedo2009

SECRETARÍA TÉCNICA

MEDGEN, SA.

Paseo Imperial, 10-12 1ª planta

28005 Madrid

Tel.: + 34 91 364 41 20 Faxes: + 34 91 364 41 21 y +34 91 365 76 60

E-mails: congresos_semg@semg.es

medgen@semg.es

IMAGEN Y COMUNICACIÓN

ALTERNATIVA GROUP

INFOMEDPRESS

Plaza Pere San, 7

08172 Sant Cugat del Vallès (Barcelona)

Tel.: + 34 93 589 74 66 Fax: + 34 93 544 21 78

E-mails: alternativa@alternativagroup.com.es

infomedpress@infomedpress.com

AGENCIA DE VIAJES

VIAJES HISPANIA, SA.

Avda. Maisonnave, 11 7ª planta

03003 Alicante

Tel.: + 34 96 522 83 93 Fax: + 34 96 522 98 88

E-mail: congresos@viajeshispania.es