

**BILBAO 2010**

22 Abril 2010 15:00

B GEN-M G ---  
P 37mm XV 2  
PRC 12/0/2 PRS 3  
PST 2

**XI CONGRESO INTERNACIONAL DE  
ECOGRAFÍA CLÍNICA**

4 13  
GUGGENHEIM LA523



**SEMG**  
Sociedad Española de Médicos  
Generales y de Familia

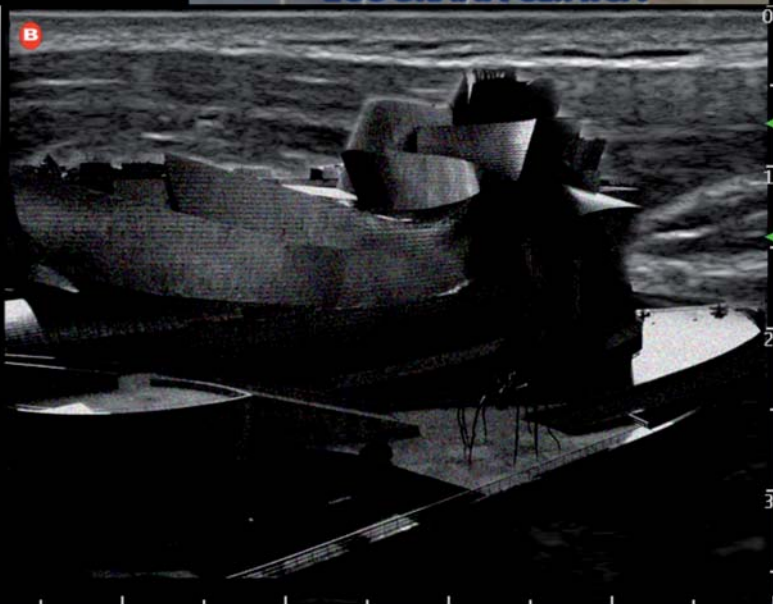

# XI CONGRESO INTERNACIONAL DE ECOGRAFÍA CLÍNICA

Bilbao, del 22 al 24 de abril de 2010

Organiza:

**Sociedad Española de  
Médicos Generales y de Familia – SEMG**

Declarado de Interés Sanitario por el Ministerio de Sanidad y Política Social

Declarado de Interés Científico y Profesional por la OMC

Declarado el Reconocimiento de Interés Sanitario del Gobierno Vasco



# arta del Presidente

uerid@s compañer@s:

Espero que esta carta de presentación no sólo sea para invitaros y animaros a participar, sino también, a colaborar con los Comités Organizador y Científico para que el “XI Congreso Internacional de Ecografía Clínica” sea un éxito en su desarrollo y en sus conclusiones.

Este año, introducimos alguna variación con respecto a años anteriores, como es, la realización de una Jornada dedicada a la ecografía en patología urológica, tan y tan frecuente en nuestras consultas, en las cuales la ecografía tiene un papel primordial transformándonos de meros espectadores, a en bastantes ocasiones, “solucionadores”. Respecto a las mesas científicas, ofrecemos temas tan variados, como el estudio de bultos y bultomas, patología vascular y aplicaciones en la investigación, control del embarazo normal, y patología mamaria, área ésta en la que la SEMG es pionera en nuestro país. Otra de las novedades a la que dedicaremos la tarde del Sábado será un Taller de introducción a la ecografía abdominal que permitirá la iniciación en este tema a colegas interesados en la técnica. Simultáneamente a este taller, se celebrará un Curso de Ecografía Avanzada en Aparato Locomotor para quienes estén interesados en profundizar sobre el tema.

Como punto y aparte en las actividades del Congreso me gustaría comentar dos de ellas. Una por su novedad en nuestros congresos que es el “Eco Enigma” y que se basa en la exposición cada día de unos casos ecográficos, y sobre los cuales deberéis dar vuestro diagnóstico en unos cuestionarios que habrá para el caso. En la cena de clausura se pasará una presentación con los diagnósticos de dichos casos y se anunciará los ganadores del concurso, naturalmente con premio incluido. La otra y quizás más importante será la de la presentación de casos clínicos. Es una actividad que consideramos primordial porque es donde realmente se aprecia la implicación de los colegas que practican la ecografía en su trabajo diario. Todos los casos que podáis presentar son importantes, unos por la rareza de la patología y otros por su frecuencia. Como colofón durante la cena de clausura se entregará un premio al caso clínico que los miembros del comité científico consideren que ha sido el mejor, tanto por su presentación como por su contenido.

Quiero además, recordaros que el Congreso se celebrará en Bilbao, fantástica y bonita ciudad en la que os esperamos con una gran ilusión.

**Pablo Barceló Galindez**  
Presidente del Comité Organizador



## COMITÉ DE HONOR

**Excmo. Sr. Alcalde de Bilbao**  
D. José Ignacio Azkuna Urreta

**Excmo. Sr. Consejero de Sanidad del Gobierno Vasco**  
D. Javier Rafael Bengoa Rentería

**Excmo. Sr. Presidente del Consejo General de Colegios Oficiales de Médicos de España**  
D. Juan José Rodríguez Sendín

**Director Osakidetza Comarca Bilbao**  
D. Jesús Larrañaga Garitano

**Ilmo. Sr. Presidente Ilustre Colegio Oficial de Medicos Bizkaia**  
D. Cosme Naveda Pomposo

**Presidente Academia de Ciencias Médicas de Bilbao**  
D. Juan Ignacio Goiria Ormazabal

**Presidente de la Sociedad Española de Médicos Generales y de Familia**  
D. Benjamin Abarca Buján





# Comités

## COMITÉ ORGANIZADOR

- Presidente:** Dr. Pablo Barceló Galindez
- Vicepresidente:** Dr. Francisco Javier López de Davalillo
- Vocales:** Dr. Benjamín Abarca Buján  
Dr. Pedro Javier Cañones Garzón  
Dr. Manuel Devesa Muñiz  
Dr. Juan Ignacio Goiria Ormazabal  
Dr. Cosme Naveda Pomposo  
Dr. Fernando Pérez Escanilla

## COMITÉ CIENTÍFICO

- Presidente:** Dr. Jorge Permanyer Barrier
- Vicepresidente:** Dr. José Antonio Estevez Barrondo
- Vocales:** Dr. Francisco Javier Amorós Oliveros  
Dr. Ramón Balias Mata  
Dr. Eugenio Cerezo López  
Dr. Giancarlo Dolfin  
Dr. Francisco Javier Durán Rodríguez  
Dr. Camilo Fuster Palacio  
Dr. Manuel Granado González  
Dr. Carmelo Herrera Carcedo  
Dr. Stephan Schneider  
Dr. José Manuel Solla Camino  
Dr. Michel Teboul

## COMITÉ DE CONGRESOS SEMG:

- D. Manuel Martínez Boyano  
Dra. Mercedes Otero Cacabelos  
Dr. Moisés Robledo del Corro  
Dr. Juan Antonio Trigueros Carrero





# Programa

## Jueves 22 de abril

**12.00 – 16.00 h** Entrega de Documentación

**16.00 – 17.45 h** **MESA CIENTÍFICA CONTROL ECOGRÁFICO DEL EMBARAZO NORMAL**

*Ponentes:*

Dr. Carmelo Herrera Carcedo. Médico General y de Familia. Burgos  
Dr. Txanton Martínez-Astorquiza. Especialista en Ginecología. Bilbao  
Dr. Adolfo Uribarren Zaballa. Especialista en Ginecología. Bilbao

INTRODUCCIÓN Y GENERALIDADES  
INDICACIONES DE LA ECOGRAFÍA OBSTÉTRICA  
PROS Y CONTRAS DE LA ECOGRAFÍA SISTEMÁTICA DURANTE EL EMBARAZO  
LA EXPLORACIÓN ECOGRÁFICA OBSTÉTRICA

- Clasificación y normas
- Terminología
- Formación y personal
- Equipamiento
- Preparación de la paciente

REVISIÓN ANATÓMICA FETAL NORMALIZADA

Ecografía I trimestre: 11-14 semanas  
Ecografía II trimestre: 16-22 semanas  
Ecografía III trimestre: 34-36 semanas

DISCUSIÓN: COLABORACIÓN ENTRE NIVELES ASISTENCIALES  
(Primaria - Especializada). Unidades de Ecografía de referencia

**17.45 – 18.00 h** Café

**18.00 – 18.30 h** **INAUGURACIÓN**

**18.30 – 20.30 h** **DIAGNÓSTICO ECOGRÁFICO DE LOS BULTOMAS**

INTRODUCCIÓN

*Dr. Ramón Barceló Galindez. Especialista en Oncología. Bilbao*

PRINCIPIOS BÁSICOS EN LA ECOGRAFÍA DE LOS BULTOMAS Y  
BULTOMAS DE ORIGEN MUSCULOESQUELÉTICO

*Dr. Jorge Permanyer Barrier. Médico General y de Familia. Barcelona*

BULTOMAS DE ORIGEN DÉRMICO Y SUBCUTÁNEO

*Dr. Xavier Targa Piñol. Médico General y de Familia. Amer, Gerona*

ADENOPATÍAS

*Dr. Ignacio Jaén Díaz. Médico General y de Familia. Toledo*

BULTOMAS EN PEDIATRÍA

*Dr. Stephan Schneider. Especialista en Pediatría. Gerona*





## Viernes 23 de abril

### 10.00 – 12.00 h **JORNADA DE ECOGRAFÍA EN PATOLOGÍA NEFROUROLÓGICA I**

*Moderador:*

Dr. Pablo Barceló Galindez. Bilbao

*Ponencias:*

VARIANTES DEL DESARROLLO RENAL

Dr. José Antonio Estévez. Médico General y de Familia. Bilbao

TRASTORNOS DEL PARÉNQUIMA RENAL

Dra. Diana Gaitini. Especialista en Radiología. Israel

QUISTES Y ENFERMEDADES QUÍSTICAS

Dr. Francisco Javier Durán Rodríguez. Médico General y de Familia. Socuéllamos

TUMORES RENALES

Dr. Manuel Carmona Calderón. Especialista en Radiología. Badajoz

### 12.00 – 12.15 h **Café**

### 12.15 – 13.15 h **JORNADA DE ECOGRAFÍA EN PATOLOGÍA NEFROUROLÓGICA I (continuación)**

*Ponencias:*

NEFROLITIASIS

Dr. José Manuel Solla Camino. Médico General y de Familia. Allariz. Orense

PATOLOGÍA DEL SISTEMA COLECTOR

Dr. Josep Fumadó Queral. Médico General y de Familia. Tarragona

### 13.15 – 14.30 h **PRESENTACIÓN DE CASOS CLÍNICOS**

### 14.30 – 16.30 h **Comida de trabajo**

### 16.30 – 18.30 h **JORNADA DE ECOGRAFÍA EN PATOLOGÍA NEFROUROLÓGICA II**

TRAUMATISMOS RENALES

Dr. Guadalupe Requena Santos. Especialista en Medicina del Trabajo. Málaga

PATOLOGÍA VASCULAR

Dr. Pablo Barceló Galindez. Especialista en Medicina del Trabajo. Bilbao

TRASPLANTE RENAL

Dra. Violeta Catalá. Especialista en Radiología. Barcelona

PATOLOGÍA DE LA VEJIGA URINARIA

Dr. Rafael Fernández Martínez. Médico General y de Familia. Granada

### 18.30 – 18.45 h **Café**

### 18.45 – 20.30 h **JORNADA DE ECOGRAFÍA EN PATOLOGÍA NEFROUROLÓGICA II (continuación)**

PATOLOGÍA PROSTÁTICA

Dr. Juan José Boada. Médico ecografista

PATOLOGÍA ESCROTAL

Dr. Diana Gaitini. Especialista en Radiología. Israel

PATOLOGÍA PENEANA

Dr. Eugenio Cerezo López. Especialista en Medicina Interna. Madrid





## Sábado 24 de abril

### 10.00 – 11.45 h **PATOLOGÍA VASCULAR Y APLICACIONES EN LA INVESTIGACIÓN**

*Moderador:* Dr. Ángel Modrego Navarro. Toledo

*Ponencias:*

ECODOPPLER VENOSO DE MIEMBROS INFERIORES

Dra. Diana Gaitini. Especialista en Radiología. Israel

UTILIZACIÓN DEL ECODOPPLER DE TSA EN LA EVALUACIÓN DEL RIESGO CARDIOVASCULAR

Dra. Maya Gracia. Especialista en Angiología. Barcelona

“ESTUDI GIRONA”: DETECCIÓN ECOGRÁFICA PRECOZ DE OBESIDAD Y FACTORES DE RIESGO CARDIOVASCULAR EN PEDIATRÍA.

Dra. Inés Osiniri. Especialista en Pediatría. Gerona

LA ECOGRAFÍA EN LA INVESTIGACIÓN DEL MÉDICO GENERAL Y DE FAMILIA

Dr. Fernando Pérez Escanilla. Médico General y de Familia. Cáceres

11.45 – 12.00 h **Café**

### 12.00 – 14.00 h **MESA CIENTÍFICA 21 CUESTIONES FUNDAMENTALES EN EL DIAGNÓSTICO ECOGRÁFICO DE LAS ENFERMEDADES DE LA MAMA**

*Moderador:* Dr. Javier Amorós Oliveros. Alicante

*Ponentes:*

Dr. Javier Amorós Oliveros. Médico General y de Familia. Alicante

Dr. Giancarlo Dolfin. Especialista en Ginecología. Italia

Dr. Camilo Fuster Palacio. Médico General y de Familia. Alicante

Dr. Krazimier Szopinski. Especialista en Radiología. Polonia

Dr. Michel Teboul. Especialista en Radiología. Francia

1. Es importante el conocimiento de la anatomía de la mama?
2. Cual es la correspondencia anatomo-ecográfica?
3. Existen diferentes técnicas en el estudio ecográfico de la mama?
4. Cual es la técnica que aporta más información?
5. Es similar la mama en las diferentes etapas de la vida ?
6. Existen variaciones en función del estado hormonal ?
7. Qué importancia tiene la valoración del sistema ducto-lobulillar ?
8. Qué importancia tiene la valoración del tejido conectivo?
9. Es útil la ecografía en la valoración de las enfermedades benignas?
10. Cómo se valoran las ectasias ?
11. Cómo se valoran los quistes ?
12. Cómo se valoran los papilomas y las papilomatosis ?
13. Cómo se valoran los fibroadenomas?
14. Cómo se valoran las displasias fibroquísticas?
15. Existen diferentes modelos de desarrollo del cáncer?
16. Cuales son los signos directos de cáncer de mama?
17. Son importantes los signos indirectos en el diagnóstico del cáncer de mama?
18. Cómo se valora el cáncer ductal focal ?
19. Cómo se valora el cáncer ducto-lobulillar y plitifocal?
20. Cómo se valora el cáncer difuso?
21. Qué conclusiones importantes se desprenden de las anteriores cuestiones?

14.00 – 16.00 h **Comida de trabajo**





## **16.00 – 20.00 h TALLER BÁSICO DE ECOGRAFÍA ABDOMINAL**

*Coordinador:* Dr. Manuel Devesa Muñiz. Allariz. Orense

FÍSICA DE LOS ULTRASONIDOS E IMÁGENES ECOGRÁFICAS CORTES ANATÓMICOS ECOGRÁFICOS ABDOMINALES

*Docente:* Dr. Manuel Devesa Muñiz. Allariz. Orense

PRÁCTICAS

*Tutores:*

Dr. Manuel Devesa Muñiz. Médico General y de Familia. Allariz. Orense

Dr. José Manuel Solla Camino. Médico General y de Familia. Allariz. Orense

Dr. Aquilino Vázquez Fernández. Médico General y de Familia. Cartelle. Orense

Dr. Ángel González Alonso. Médico General y de Familia. A Cañiza. Pontevedra

## **16.30 – 18.30 h AVANCES EN ECOGRAFÍA DEL APARATO LOCOMOTOR**

*Moderador:* Dr. Javier Amorós Oliveros

*Coordinadores:*

Dr. Ramón Balius Matas. Barcelona

Dr. Jorge Permanyer Barrier. Barcelona

**PATOLOGÍA DEL HOMBRO**

ECOGRAFÍA Y PATOLOGÍA DEL TENDÓN DE LA PORCIÓN LARGA DEL BÍCEPS

Dr. Fernando Jiménez Díaz. Especialista en Medicina del Deporte. Toledo

INTERVENCIONISMO ECODIRIGIDO EN EL HOMBRO

Dr. José Luis del Cura. Especialista en Radiología. Bilbao

PATOLOGÍA DEL HOMBRO NO MANGUITO NO TPLB

Dr. Jorge Permanyer Barrier. Médico General y de Familia. Barcelona

PATOLOGÍA ACROMIO CLAVICULAR Y EXTERNO CLAVICULAR

Dr. Ramón Balius Matas. Especialista en Medicina del Deporte. Barcelona

DISCUSIÓN

**18.30 – 18.45 h** Café

## **18.45 – 20.30 h PATOLOGÍA DEL CODO**

*Moderador:* Dr. Eugenio Cerezo López. Madrid

EPICONDILALGÍA NEUROLÓGICA

Dr. Jordi Palau. Especialista en Traumatología. Barcelona

TRATAMIENTOS QUIRÚRGICOS ECODIRIGIDOS EN LAS EPICONDILOPATÍAS

Dr. Javier de la Fuente. Especialista en Traumatología. Barcelona

VASCULARIZACIÓN EN LAS EPICONDILOPATÍAS: REALIDADES, MITOS Y TRATAMIENTOS

Dr. Guillermo Álvarez Rey. Especialista en Medicina del Deporte. Málaga

ECOGRAFÍA DEL TENDÓN DISTAL DEL BÍCEPS

Dr. Ramón Balius Matas. Especialista en Medicina del Deporte. Barcelona

DISCUSIÓN

**20.30 h**

**CLAUSURA**





# Otras Actividades

## ECO-ENIGMA:

Durante el desarrollo del congreso se expondrán 6 casos en el área de exposición, (2 cada día). Cada caso estará compuesto por 2 - 4 imágenes y un pequeño comentario clínico.

En secretaría se podrán recoger unas papeletas, para que, quien así lo desee, participe con su diagnóstico.

Al finalizar el Congreso se dará el/los nombres de la/las personas que hayan conseguido resolver el Eco-enigma.

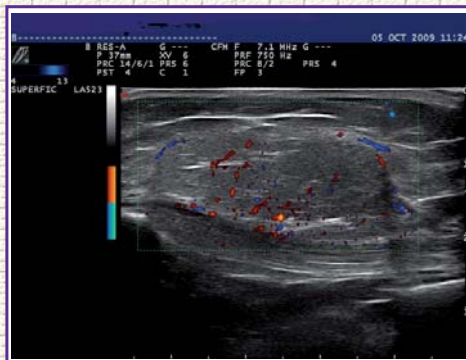



Entidades Colaboradoras:







**SEMG**  
Sociedad Española de Médicos  
Generales y de Familia

**Sede del Congreso:**

**Colegio Oficial de Médicos de Bizkaia**

c/ Lersundi, 9, 1ª planta  
8009 BILBAO  
Ifno. +34 94 435 47 00  
Fax +34 94 435 47 02

**Secretaría Técnica:**

**MEDGEN S.A.**

Pº Imperial 10-12 1º Plta.  
28005 Madrid  
Telf. +34 913 644 120  
Fax: +34 913 644 121 / +34 913 657 660  
e-mail: congresos\_semg@semg.es

**Secretaría Científica:**

**Sección de Ecografía SEMG**

Pº Imperial 10-12 1º Plta.  
28005 Madrid  
Telf. +34 913 644 120  
Fax: +34 913 644 121 / +34 913 657 660  
e-mail: semg@semg.es

**[www.semg.es](http://www.semg.es)**

**Colabora:**

**Sociedad Española de Ecografía  
European Society Breast Echography**

**Acreditación:**

**Actividad acreditada  
por el SEAFORMEC**